

S&P 500
-%1.39Brent Petrol
%0.62USD Endeks
%0.21

günlük bülten

Hisse Senedi Piyasası

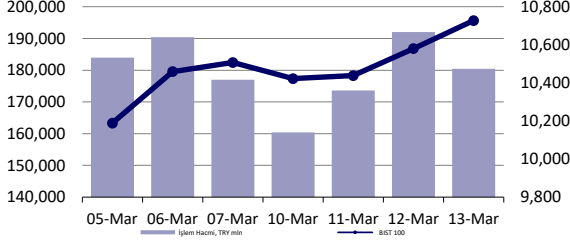

Endeksler, para piyasaları ve emtia

	Close	Previous	1d	1m	YTD
BIST 100	10,728	10,580	1.4%	8.2%	9.1%
Market turnover, TRY mln	180,428	192,039	-6.0%	33.8%	48.5%
Turkey 2032 (13.10.2032)	25.63%	25.58%	5 bps	11 bps	-151 bps
Turkey 2032	6.04%	6.05%	-1 bps	0 bps	5 bps
CBRT blend. cost of funding	42.50%	45.00%	-250 bps	-250 bps	-563 bps
USD/TRY	36.61	36.59	0.1%	1.3%	3.6%
EUR/TRY	39.78	39.86	-0.2%	5.0%	8.6%
Basket (50/50)	38.19	38.23	-0.1%	3.2%	6.1%
DOW	40,814	41,351	-1.3%	-8.7%	-4.1%
S&P500	5,522	5,599	-1.4%	-9.7%	-6.1%
FTSE	8,543	8,541	0.0%	-2.5%	4.5%
MSCI EM	1,106	1,111	-0.5%	-0.6%	2.8%
MSCI EE	53.61	52.99	1.2%	6.0%	27.6%
Shanghai SE Comp	3,359	3,372	-0.4%	0.8%	0.2%
Nikkei	36,790	36,819	-0.1%	-6.8%	-7.8%
Oil (Brent)	70.34	69.88	0.7%	-4.8%	-4.8%
Gold	2,989	2,935	1.9%	2.1%	13.9%

En Çok Yükselen & Düşenler (BIST 100)

	Hisse Kodu	Son Kapanış	Gün Değ.	Hacim, TRY bin
En çok yükselenler				
Ldr Turizm	LIDER	175.60	8.5%	76,389
Şok Marketler Ticaret	SOKM	42.54	8.1%	1,281,300
Türkiye Sigorta	TURSG	17.94	7.2%	422,505
Mavi Giyim	MAVI	74.40	5.8%	1,347,608
Bati Çimento	BTCIM	4.41	5.8%	359,849
Mia Teknoloji	MIATK	43.64	5.2%	1,592,605
En çok düşenler				
Şişe Cam	SISE	40.10	-0.8%	1,807,185
Arçelik	ARCLK	147.50	-0.3%	548,024
T. Vakıflar Bankası	VAKBN	27.50	-0.2%	696,088
Fenerbahçe	FENER	51.60	-0.1%	304,964
Garanti Bankası	GARAN	143.40	-0.1%	2,632,635

5 Yıllık Ülke Risk Primi (CDS) (baz puan)



Piyasa yorumu:

Bu sabah karışık açılış ve sonrasında 10600 – 10950 arasında işlem aktivitesi bekliyoruz.

Dün endeks +1.39% değişimle 10728 seviyesinde kapattı. İşlem hacmi yüksek seviyede gerçekleşti.

Günlük Bültenimizin ilerleyen sayfalarında detaylı şekilde görebileceğiniz **Seçilmiş İndikatörler Puanlama Sistemimize** göre bugün öne çıkan ilk 5 hisse senedi: **AEFES, ANHYT, BRYAT, BSOKE** ve **EGEEN**. İlgili sayfada sistemimizin metodolojisini ve uyarı notunu okumanızı önemle belirtmek isteriz.

Son iş günü kapanışına göre, eşit dağıtım oranı ile oluşturulan Deniz Yatırım Model Portföyümüz günlük bazda %1.23, BIST 100 endeksi ise %1.39 seviyelerinde performans sergilemiştir.

Strateji ve Araştırma Bölümümüzün hazırladığı teknik takip bültenine ulaşmak için lütfen aşağıdaki başlığa tıklayınız.

[BIST Teknik Takip Bülteni, 14.03.2025](#)

Bugünün haberleri:

Hisse senetleri

- MAVI: Beklenti Notu
- ANHYT: Şubat ayı prim üretimi / olumlu
- PGSUS: Şubat ayı trafik bilgileri / olumlu

Piyasalarda bugün

ABD Başkanı Donald Trump'ın gümrük vergisi politikasının sonuçlarına ilişkin endişeler ve jeopolitik risklerle artan belirsizlik, ABD piyasalarındaki majör endekslerin değer kaybetmesine sebep oldu. Nasdaq %2'ye yakın düşüşle, Aralık ayındaki zirvesinden %15 değer kaybetti. S&P 500 %1,4 Dow Jones ise %1,3 ile düşüş kaydetti.

Avrupa borsaları, İngiltere hariç düşüşle kapanırken, Trump'ın AB'ye yönelik gümrük vergisi tehdidiyle alkollü içecek üreticilerinin hisseleri geriledi. Euro en son %0,1 düşüşle 1,0841 dolardan işlem görürken, sterlin ise %0,05 düşüşle 1,2944 dolara düştü. ABD piyasalarındaki değer kayıplarının ardından bu sabah Asya piyasalarının çoğunlukla yükselişte olduklarını görmekteyiz. Çin'de CSI 300 %2,37 yükselirken, Şanghay Bileşik Endeksi'nde yükseliş %1,65 seviyesinde. Hang Seng Endeksi de %2,22 yükselerek kazanç elde etti.

Belirsizliklere karşı güvenli liman olarak görülen altın, yıl içinde %13'ten fazla artış göstererek, Perşembe günü rekor seviyeye ulaştı. Altının ons fiyatı % 1,7 artışla 2.979 dolar seviyelerine geldi.

Yurt dışı piyasalardaki zayıflığa karşın Borsa İstanbul'da iyimserliğin devam ettiğini görmekteyiz. Bu haftaya kayıpla başlayan endeks sonraki üç işlem gününü de artı bölgede noktaladı. BIST 100 endeksi, günü %1,39 oranında 10.728 puandan tamamladı. Bankacılık endeksi %0,92, holding endeksi ise %1,26 değer artışları izlendi. Sektör endeksleri arasında en çok kazandıran ise sigorta endeksi oldu.

Merkez Bankası Başkanı Fatih Karahan ise dün yaptığı açıklamada talep koşullarının dezenflasyon sürecini bozmasına izin vermeyeceklerini ve %24 olan yıl sonu enflasyon hedefine ulaşmak için ne gerekiyorsa yapacaklarını belirtti. Merkez Bankası tarafından yayımlanan haftalık menkul kıymet istatistikleri 7 Mart haftasında yurt dışında yerleşik kişilerin net 216 milyon dolarlık hisse senedi aldığını gösterdi.

Şirket haberleri

MAVI: Beklenti Notu

Mavi Giyim (MAVI TI), 18 Mart Salı günü 4Ç24 finansal sonuçlarını açıklayacak. Söz konusu döneme dair beklentilerimiz aşağıda yer almaktadır

Genel değerlendirme: Mavi Giyim için 12 aylık hedef fiyatımızı 138,00 TL, önerimizi ise AL yönünde. Hisse, yılbaşından itibaren BIST 100 endeksinin %25 gerisinde performans göstermiştir. Geriye dönük 12 aylık verilere göre hisse 11,3x F/K ve 4,1x FD/FAVÖK çarpanlarından işlem görmektedir.

Mavi Giyim, dezenflasyon sürecinin tüketimde yol açtığı zayıflamaya ek olarak üretim maliyetlerindeki süregelen artışların etkilerinin hissedildiği bir yılı geride bırakmaya hazırlanıyor. 2024 yılı yurtdışı satış gelirin de ise bir miktar toparlanmaya işaret ediyor. 2025 yılında ise yılın ikinci yarısıyla birlikte tüketimin ivme kazanmasını ve yurtdışı operasyonlarında toparlanmanın olumlu katkılarını görmeyi öngörürken özellikle Amerika pazarının dikkatleri üzerine çekmeye başlayacağı bir dönem olmasını beklediğimizi bir kez daha vurgulamak isteriz.

Kapsamlı rapor için link | [Hisse Notu: MAVI – Beklenti Notu](#)

ANHYT: Şubat ayı prim üretimi / olumlu

Anadolu Hayat Emeklilik (ANHYT) tarafından aylık prim üretim verileri açıklandı. Buna göre, Şirket'in, Ocak-Şubat dönemindeki toplam brüt prim üretim rakamı 2.653.810.760TL seviyesinde gerçekleşti. Şubat ayındaki rakam ise 1.402.710.857TL oldu. Bir önceki aya göre değişim %12, yıllık değişim ise %79 seviyelerini işaret ederken, Ocak- Şubat 2025 dönemindeki toplam rakamın bir önceki yıla kıyasla değişimi ise %81 düzeyinde olmuştur.

Şirket'in açıkladığı veride, Ocak-Şubat dönemine ait kırılımları değerlendirdiğimizde, hayat dalı 2.653.184.020 TL olurken, hayat dışı taraf ise 626.740 TL seviyesinde gerçekleşmiştir.

1Ç25 dönemine ait ikinci veride; aylık bazda %12, yıllık bazda %79 ve toplam değişimde %81 artış görüldü. Şirket, halihazırda, 2 aylık ilk çeyrek verisi ile geçen yıl ilk çeyrekte elde edilen prim üretiminin üzerinde prim üretimi gerçekleştirmiş oldu. Dolayısıyla ilgili prim üretimini, ANHYT açısından olumlu olarak değerlendirmekteyiz.

PGSUS: Şubat ayı trafik bilgileri / olumlu

Pegasus (PGSUS) tarafından aylık trafik sonuçları verileri açıklandı. Buna göre, Şubat 2025 döneminde toplam yolcu sayısı 2.83 milyon olarak gerçekleşirken, yurt dışı yolcu sayısı 1.84 milyon, yurt içi yolcu sayısı ise 0.99 milyon oldu. Yolcu doluluk oranı %89.1 olarak takip edilirken, toplam Arz Edilen Koltuk 4.939 milyon km'ye ulaşmıştır.

KAP haberleri

Halka Açık Ortaklıkların Pay İhraçları											
Tarih	Hisse	Şirket	Bulunduğu Endeks	Sektör	Mevcut Sermaye	Yeni Sermaye	Bedelli Sermaye Artırımı	Artırım Oranı	Bedelsiz Sermaye Artırımı		Satış Türü
									İç Kaynaklardan	Kar Payından	
13.03.2025	OSTIM	Ostim Endüstriyel Yatırımlar	XUMAL:IS	Diğer	157,417,015	590,000,000	-	274.80%	432,582,985	-	-
13.03.2025	EGEPO	Nasmed Özel Sağlık Hizmetleri Ticaret	XUHIZ:IS	Sağlık	125,000,000	500,000,000	-	300%	375,000,000	-	-
13.03.2025	RTALB	Rta Laboratuvarları	XUSIN:IS	Sağlık	100,000,000	500,000,000	-	400%	400,000,000.00	-	-
13.03.2025	RALYH	Ral Yatırım Holding	XUMAL:IS	Tekstil, Entegre	63,000,000	333,000,000	-	428.57%	270,000,000	-	-
13.03.2025	BMSCH	Bms Çelik Hısır Sanayi Ve Ticaret	XUSIN:IS	Demir, Çelik Döküm	36,085,000	100,000,000	-	177.12%	63,915,000	-	-
13.03.2025	MSGYO	Mistral G.M.Y.O	XUMAL:IS	Gayrimenkul Yatırım Ort.	134,219,462.34	469,768,118.19	-	250%	335,548,656	-	-

Kaynak: Deniz Yatırım Strateji ve Araştırma Bölümü, KAP

Bedelli/Bedelsiz Sermaye Artışı									
Hisse	Tarih	Kapanış Fiyatı (TL)	Rüşhan Hakkı Kullanımı Oranı	Rüşhan Hakkı Kullandırma Fiyatı (TL)	Rüşhan Hakkı Referans Fiyatı (TL)	Teorik Fiyat (TL)	Bedelsiz Oranı	Mevcut Sermaye	Yeni Sermaye
SRVGY	14.03.2025	205.00				3.28	6150%	52,000,000	3,250,000,000

Kaynak: Deniz Yatırım Strateji ve Araştırma, Rasyonet, KAP

Genel Kurullar							
1. hafta							
03 Mart 2025 Pazartesi	04 Mart 2025 Salı	05 Mart 2025 Çarşamba	06 Mart 2025 Perşembe	07 Mart 2025 Cuma	08 Mart 2025 Cumartesi	09 Mart 2025 Pazar	
AKFIS / 14:00			RTLAB / 12:00				
2. hafta							
10 Mart 2025 Pazartesi	11 Mart 2025 Salı	12 Mart 2025 Çarşamba	13 Mart 2025 Perşembe	14 Mart 2025 Cuma	15 Mart 2025 Cumartesi	16 Mart 2025 Pazar	
KTLEV / 10:00	FORTE / 14:00		UMPAS / 10:00	CEMZY / 11:00		LKMNH / 16:30	
				ADGYO / 14:00			
3. hafta							
17 Mart 2025 Pazartesi	18 Mart 2025 Salı	19 Mart 2025 Çarşamba	20 Mart 2025 Perşembe	21 Mart 2025 Cuma	22 Mart 2025 Cumartesi	23 Mart 2025 Pazar	
QNBTR / 11:00	AKCNS / 10:00	BASCM / 11:00	ISGYO / 10:00	OZGYO / 09:00	NUHCM / 14:00		
		ONCSM / 14:00	LILAK / 10:00	POLTK / 11:00			
		AKGRT / 15:00	SEFK / 10:30	TSGYO / 11:00			
		AGESA / 16:00	KONYA / 11:00	TTRAK / 13:00			
			ISYAT / 14:00	CEMTS / 14:00			
			TKNSA / 14:00	LIDFA / 14:00			
4. hafta							
24 Mart 2025 Pazartesi	25 Mart 2025 Salı	26 Mart 2025 Çarşamba	27 Mart 2025 Perşembe	28 Mart 2025 Cuma	29 Mart 2025 Cumartesi	30 Mart 2025 Pazar	
MAALT / 09:30	HTTBT / 10:00	CRFSA / 09:00	AFYON / 09:00	ARCLK / 09:30			
ANHYT / 10:00	ISFIN / 10:00	ALBRK / 10:00	DYOBY / 09:30	PNSUT / 09:30			
ENJSA / 11:00	SISE / 10:00	FROTO / 10:00	DOAS / 10:00	OYAKC / 10:00			
OYYAT / 11:00	KSTUR / 10:30	ISDMR / 10:00	FADE / 10:00	PGSUS / 10:00			
PRZMA / 12:00	FMIZP / 11:00	ISMEN / 10:00	GARAN / 10:00	KARTN / 10:30			
AKBNK / 14:00	OYAYO / 11:00	KORDS / 10:00	GENIL / 10:00	MNDRS / 10:30			
ISGSY / 14:00	DERHL / 14:00	TAVHL / 10:00	TUPRS / 10:00	AKMGY / 11:00			
OTKAR / 15:30	TOASO / 14:30	ANSGR / 10:30	ICBCT / 10:30	AYCES / 11:00			
TSKB / 15:00		DGGYO / 11:00	CIMSA / 10:30	QNBFK / 11:00			
		INVEO / 11:00	PRKAB / 10:30	SEGYO / 11:00			
		PKENT / 11:00	PSDTC / 10:30	KLYPV / 11:00			
		EGEEN / 13:00	SKYMD / 10:30	PINSU / 12:00			
		BRISA / 14:00	DZGYO / 11:00	BUCIM / 14:00			
		EREGL / 14:00	EBEBK / 11:00	ENKAI / 14:00			
		GEDIK / 14:00	QNBTR / 11:00	HURGZ / 14:00			
		YKBNK / 15:00	SELEC / 11:00				
			ISATR, ISBTR, ISCTR, ISKUR / 11:00				
			VKING / 11:00				
			PETUN / 12:00				
			ALVES / 14:00				
			CELHA / 14:00				
			SAHOL / 14:00				
			VSNMD / 14:00				
			AYGAZ / 15:00				
31 Mart 2025 Pazartesi							

Kaynak: Deniz Yatırım Strateji ve Araştırma, KAP

KAP Haberleri	
Hisse	Haber
KONTR	Şirketimizin 31.07.2023 tarihli özel durum açıklamasında da belirtildiği üzere, Rekabet Kurumu tarafından yürütülen güç ve dağıtım transformatörü sektöründe faaliyet gösteren bazı teşebbüslerin 4054 sayılı Rekabetin Korunması Hakkında Kanun'un 4. maddesini ihlal edip etmediklerinin tespitine yönelik olarak yürütülen soruşturma sonucunda, Kontrolmatik Teknoloji Enerji ve Mühendislik A.Ş. tarafından 4054 sayılı Kanun'un ihlal edildiğine yönelik bulguya ulaşılmadığından, şirketimiz hakkında herhangi bir ihlal veya sorumluluk tespit edilmemiş olup, idari para cezası uygulanmasına yer olmadığına 13.03.2025 tarihinde karar verilmiş ve şirketimize tebliğ edilmiştir.
MEDTR	10.03.2025 tarihli Özel Durum Açıklamamızda, Kanada pazarında faaliyet göstermek amacıyla ürün grubu bazında ürün lisansı başvurusunda bulunduğumuz ve bunun sonucunda "Kateter Mount" ve "Gaz Örneklem Hattı" ürün gruplarında lisans belgesini almaya hak kazandığımız kamuya duyurulmuştur. Söz konusu ürün gruplarına ek olarak, Şirketimiz Kanada pazarında faaliyet gösterebilmek amacıyla "Filtre" ürün grubumuz için ürün lisansı başvurusunda bulunmuştur. Yapılan başvuru süreci kapsamında, ilgili belgelerimizin detaylı incelenmesi sonucunda lisans belgesini almaya hak kazandığımızı bildiririz. Bu lisans belgesi, Şirketimizin uluslararası pazarda rekabet gücünü artırması ve ürünlerimizin kalite ile güvenlik standartlarına uygunluğunu teyit etmesi açısından önemli bir adımdır.

Kaynak: Deniz Yatırım Strateji ve Araştırma, KAP

Pay geri alımları								
Tarih	Hisse	Şirket	Bulunduğu endeks	Sektör	Alınan pay senedi	Fiyat aralığı (TL)	Nominal değer (TL)	Sermaye oranı (%)
13.03.2025	LKMNH	Lokman Hekim	XUHIZ:IS	Sağlık	71,093	18.92 - 19.10	1,684,641	0.78%

Kaynak: Deniz Yatırım Strateji ve Araştırma Bölümü, KAP

Baz alınan hisseler Deniz Yatırım Strateji ve Araştırma Bölümü araştırma kapsamıdır.

Teknik yorum

BIST 100 endeksi

Dün endeks +1.39% değişimle 10727.58 seviyesinde kapattı. İşlem hacmi yüksek seviyede gerçekleşti. Endeks 10480 kritik seviyesinin üzerinde ivme kazanarak 10720 ilk hedef / direnç seviyesini test etti ve bu seviyede kapanış gerçekleştirdi. Yükselişin devamı durumunda 10950 hedef / direnç olarak görüyoruz ve bu seviyede tüm kısa vadeli pozisyonlarda kar realizasyonu değerlendirilebileceği düşüncesindeyiz. Geri çekilmede ilk destek 10480 olarak izliyoruz ve bu seviyeden tepki alımlarının gelebileceği düşüncesindeyiz. 10200 – 10280 bandını alım fırsatı olarak görmeye devam ediyoruz. 5 g Ort. 10535,10 22 g. Ort. 9983,20 seviyesindeler. Destek olarak 10480 ve 10600, direnç olarak 10780 ve 10950 takip ediyoruz. Bu sabah karışık açılış ve sonrasında 10600 – 10950 arasında işlem aktivitesi bekliyoruz.

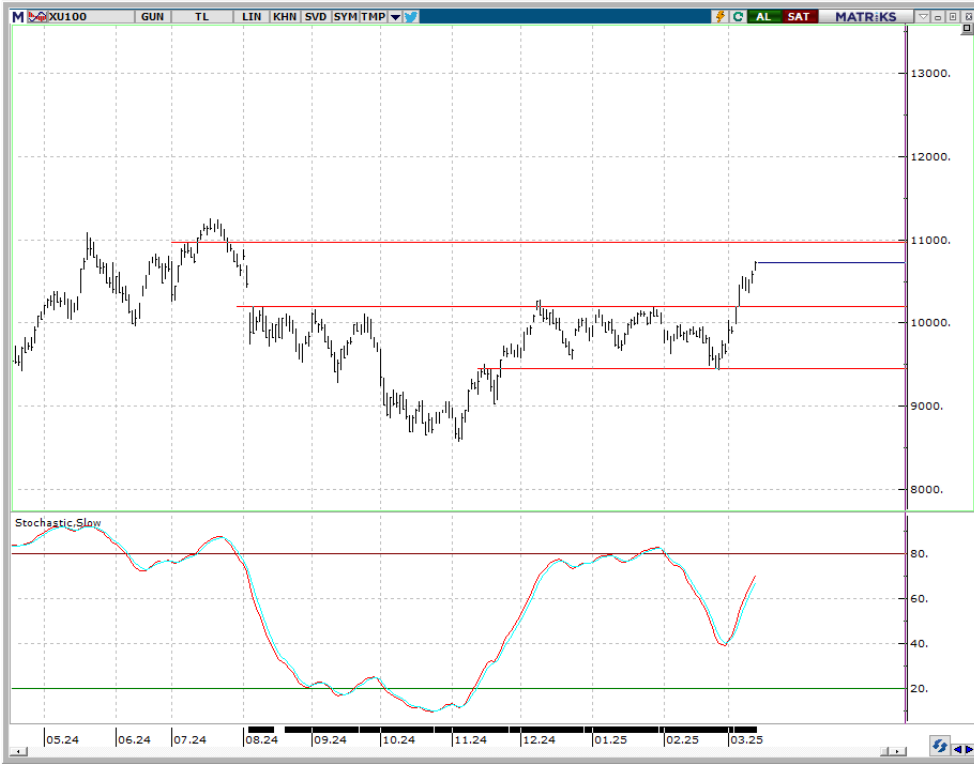

VIOP - X30Y vade teknik analiz

Dün vadeli endeks günü +0.49% değişimle 12410.00 seviyesinde kapattı. İşlem hacmi yüksek seviyede gerçekleşti. Vadeli endekste 12330 kritik destek seviyesi olarak görüyoruz ve pozitif işlem aktivitesinin devamı için bu seviye üstünde kalıcı olması gerektiğini düşünüyoruz. Bu durumda ilk direnç 12470 olarak izliyoruz. Vadeli endekste 12100 – 12200 bandını geri alım yönünde takip ediyoruz. 5g. Ort. 12282,60 22 g. Ort. 11650,90 seviyesindeler. Destek olarak 12250 ve 12330, direnç olarak ise 12470 ve 12580 takip ediyoruz. Bu sabah karışık açılış ve sonrasında 12250– 12470 arasında işlem aktivitesi bekliyoruz.



BIST 100 endeks ağırlıkları ve puan katkıları

BIST 100 Endeks Ağırlıkları

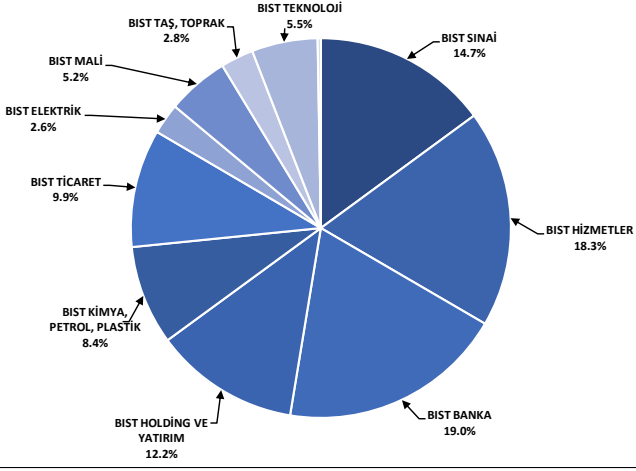

Kaynak: Deniz Yatırım Strateji ve Araştırma Bölümü hesaplamaları, Rasyonet

BIST 100 Endeksi Hisse Puan Katkıları

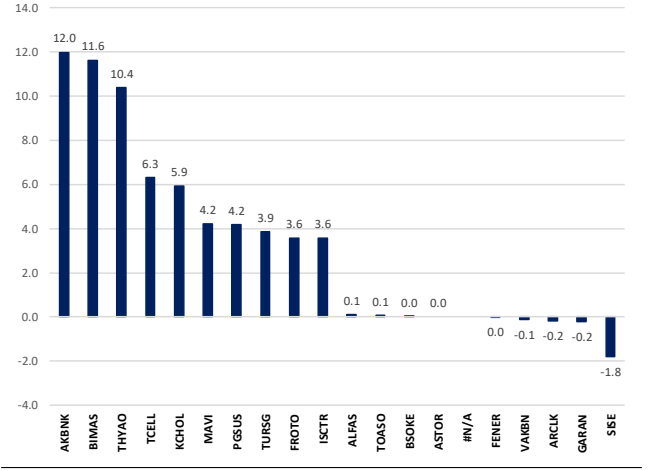

Kaynak: Deniz Yatırım Strateji ve Araştırma Bölümü hesaplamaları, Rasyonet

BIST endekslerine ait performanslar

BIST Endeksleri	Endeks Açıklaması	13.03.2025	12.03.2025	Günlük değişim	31.12.2024	Yıl başlangıcından değişim
XUI00	BIST 100	10729	10580	1.4%	9831	9%
XU030	BIST 30	12025	11896	1.1%	10756	12%
XU050	BIST 50	9573	9458	1.2%	8657	11%
XBANK	BIST BANKA	16674	16522	0.9%	14555	15%
XUTUM	BIST TUM	12401	12220	1.5%	11454	8%
XUMAL	BIST MALI	12944	12775	1.3%	11758	10%
X0305	BIST 30 AĞIRLIK SINIRLAMALI 10	12302	12169	1.1%	11004	12%
X1005	BIST 100 AĞIRLIK SINIRLAMALI 10	10730	10582	1.4%	9833	9%
XBANA	BIST ANA	31364	30745	2.0%	30646	2%
XBL5M	BIST BLIŞİM	5009	4910	2.0%	4875	3%
XELKT	BIST ELEKTRİK	500	491	1.9%	512	-2%
XFINK	BIST FIN. KIR. FAKTORİNG	6577	6500	1.2%	3875	70%
XGIDA	BIST GIDA, İÇECEK	11390	11268	1.1%	11496	-1%
XGMYO	BIST GAYRİMENKUL Y.O.	3875	3809	1.7%	3588	8%
XHARZ	BIST HALKA ARZ	103427	101611	1.8%	93305	11%
XHOLD	BIST HOLDİNG VE YATIRIM	9468	9350	1.3%	8914	6%
XILTM	BIST İLETİŞİM	2732	2684	1.8%	2326	17%
XINSA	BIST İNŞAAT	13483	13065	3.2%	11506	17%
XXAGT	BIST ORMAN, KAĞIT, BASIM	5780	5755	0.4%	5624	3%
XXMYA	BIST KİMYA,PETROL,PLASTİK	11599	11507	0.8%	11536	1%
XXOBI	BIST KOBİ SANAYİ	25913	25317	2.4%	26006	0%
XXURY	BIST KURUMSAL YÖNETİM	8984	8892	1.0%	8254	9%
XMADN	BIST MADENCİLİK	8484	8364	1.4%	7052	20%
XMANA	BIST METAL ANA	17162	16938	1.3%	16396	5%
XMESY	BIST METAL EŞYA, MAKİNA	21787	21499	1.3%	21119	3%
XSADA	BIST ADANA	60586	59949	1.1%	59941	1%
XSANK	BIST ANKARA	23457	23137	1.4%	18440	27%
XSANT	BIST ANTALYA	9297	9159	1.5%	9914	-6%
XSBAU	BIST BALIKESİR	9896	9638	2.7%	10126	-2%
XSURB	BIST BURSA	15526	15377	1.0%	15042	3%
XSDNZ	BIST DENİZLİ	7313	7236	1.1%	7453	-2%
XSGRT	BIST SİĞORTA	65746	62899	4.5%	66509	-1%
XSIST	BIST İSTANBUL	13742	13537	1.5%	12784	7%
XSIZM	BIST İZMİR	15050	14769	1.9%	14591	3%
XSKEY	BIST KAYSERİ	29230	28504	2.5%	33099	-12%
XSROC	BIST KOCAELİ	24559	24336	0.9%	23606	4%
XSKON	BIST KONYA	8749	8557	2.2%	8768	0%
XSPOR	BIST SPOR	3169	3101	2.2%	3162	0%
XSTKR	BIST TEKİRDAĞ	43031	41545	3.6%	43602	-1%
XTAST	BIST TAŞ, TOPRAK	15119	14800	2.2%	14103	7%
XTCRT	BIST TİCARET	25232	24701	2.1%	25386	-1%
XTEKS	BIST TEKSTİL, DERİ	3700	3613	2.4%	3757	-2%
XTM25	BIST TEMETTÜ 25	15039	14841	1.3%	13926	8%
XTMTU	BIST TEMETTÜ	11806	11650	1.3%	10754	10%
XTRZM	BIST TÜRİZM	1360	1345	1.1%	1301	4%
XTUMY	BIST TUM-100	38113	37461	1.7%	36091	6%
XUHIZ	BIST HİZMETLER	10344	10142	2.0%	9589	8%
XULAS	BIST ULAŞTIRMA	40573	40028	1.4%	33949	20%
XUSIN	BIST SİNAİ	13457	13290	1.3%	13054	3%
XUSRD	BIST SÜRDÜRÜLEBİLİRLİK	14797	14615	1.2%	13486	10%
XUTEK	BIST TEKNOLOJİ	18264	18082	1.0%	13943	31%
XYLOZ	BIST YILDIZ	11686	11519	1.4%	10726	9%
XYORT	BIST MENKUL KİYM.Y.O.	3116	3136	-0.6%	3567	-13%
XYUZO	BIST 100-30	18029	17629	2.3%	17660	2%
XI0XB	BIST BANKA DIŞI LIKIT 10	12815	12670	1.1%	11395	12%
XAKUR	BIST ARACI KURUMLAR	50774	49702	2.2%	49719	2%
XLBNK	BIST LIKIT BANKA	14826	14713	0.8%	12876	15%
XTKJS	BIST TEKNOLOJİ AĞIRLIK SINIRLAMALI	22794	22448	1.5%	20007	14%

Kaynak: Deniz Yatırım Strateji ve Araştırma, Rasyonet

Seçilmiş BIST Endekslerine Ait Günlük Performanslar

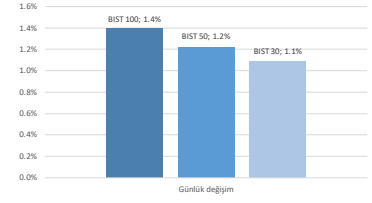

Kaynak: Deniz Yatırım Strateji ve Araştırma Bölümü hesaplamaları, Rasyonet

Seçilmiş BIST Endekslerine Ait Günlük Performanslar

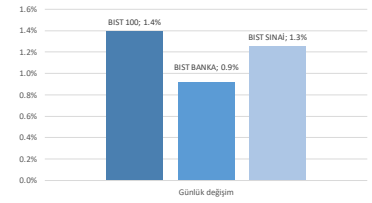

Kaynak: Deniz Yatırım Strateji ve Araştırma Bölümü hesaplamaları, Rasyonet

BIST 100

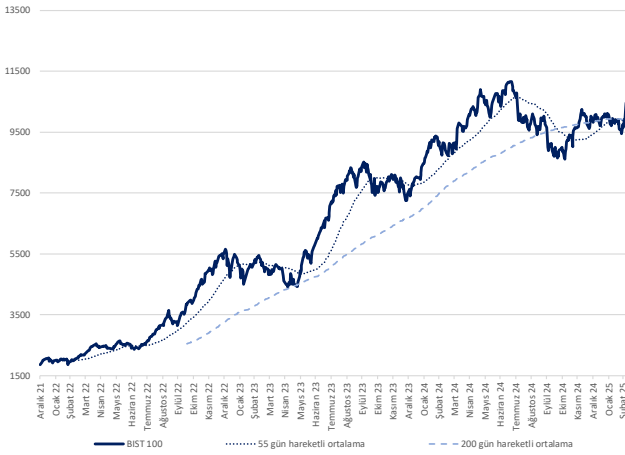

Kaynak: Deniz Yatırım Strateji ve Araştırma, Rasyonet

Endeks Performansları

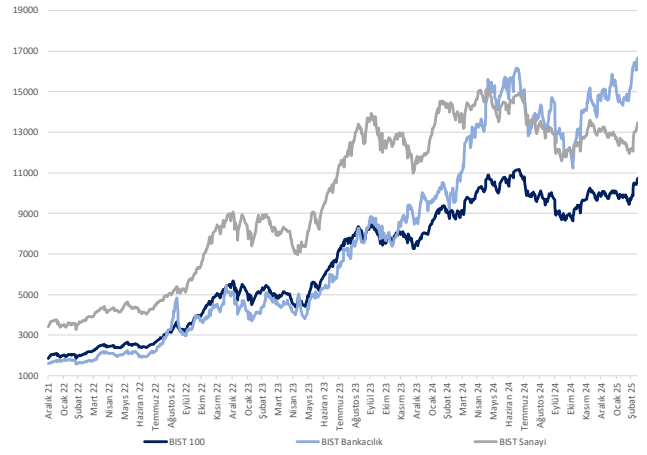

Kaynak: Deniz Yatırım Strateji ve Araştırma, Rasyonet

Günlük bazda seçilmiş indikatörler puanlama sistemi

DENİZ YATIRIM STRATEJİ & ARAŞTIRMA BIST 100 ENDEKSİ GÜNLÜK BAZDA SEÇİLMİŞ İNDİKATÖRLER PUANLAMA SİSTEMİ																
Hisse ismi	Son kapanış	Önceki gün kapanış	Değişim	İşlem Hacmi (milyon)	RSI	MACD	İşlem Hacmi > 3 gün ort.	RSI > 5 gün ort.	RSI < 70.0	RSI > 30.0	MACD > 5 gün ort.	MACD > 0	Son Kapanış > 3 gün ort.	Önceki Puan	Puan	
AZFEF	182.70	182.00	0.34%	1,257.62	63.88	2.73	✓	✓	✓	✓	✓	✓	✓	100.0	100.0	
ANHYT	107.00	102.50	4.39%	209.77	60.77	0.50	✓	✓	✓	✓	✓	✓	✓	62.5	100.0	
BRVAT	1,948.00	1,915.00	1.72%	131.81	64.51	16.03	✓	✓	✓	✓	✓	✓	✓	75.0	100.0	
BSOKE	13.39	13.37	0.15%	177.67	55.39	0.10	✓	✓	✓	✓	✓	✓	✓	75.0	100.0	
EGEEN	10,000.00	9,700.00	3.08%	340.96	65.83	88.79	✓	✓	✓	✓	✓	✓	✓	75.0	100.0	
EKGYO	15.93	15.51	2.71%	4,413.40	66.30	0.38	✓	✓	✓	✓	✓	✓	✓	75.0	100.0	
ENKAI	56.20	54.95	2.27%	1,528.18	66.67	1.24	✓	✓	✓	✓	✓	✓	✓	87.5	100.0	
GOLTS	446.50	433.75	2.94%	265.72	68.92	3.85	✓	✓	✓	✓	✓	✓	✓	100.0	100.0	
HEKTS	3.69	3.64	1.37%	742.39	59.95	0.01	✓	✓	✓	✓	✓	✓	✓	41.0	100.0	
KOZAL	26.70	26.28	1.60%	2,415.93	68.98	0.65	✓	✓	✓	✓	✓	✓	✓	75.0	100.0	
ODAS	5.83	5.68	2.64%	329.85	61.73	0.00	✓	✓	✓	✓	✓	✓	✓	87.5	100.0	
SAHOL	108.60	108.00	0.56%	2,285.93	64.88	2.26	✓	✓	✓	✓	✓	✓	✓	100.0	100.0	
SORNA	42.54	39.34	8.13%	1,281.30	64.41	0.27	✓	✓	✓	✓	✓	✓	✓	91.0	100.0	
TARGO	173.40	171.60	1.05%	210.99	62.80	2.75	✓	✓	✓	✓	✓	✓	✓	41.0	100.0	
THYAO	337.75	333.50	1.27%	14,973.09	65.61	6.28	✓	✓	✓	✓	✓	✓	✓	91.0	100.0	
ENERGY	3.82	3.80	0.64%	179.73	57.04	0.03	✓	x	✓	✓	✓	✓	✓	41.0	91.0	
ISARM	50.85	49.72	2.27%	280.28	74.68	1.74	✓	✓	x	✓	✓	✓	✓	66.0	91.0	
KROMD	33.34	32.70	1.96%	2,533.03	76.30	1.30	✓	✓	x	✓	✓	✓	✓	66.0	91.0	
LIDER	175.60	161.90	8.46%	76.39	76.51	4.23	✓	✓	x	✓	✓	✓	✓	100.0	91.0	
MILATK	43.64	41.50	5.16%	1,592.60	72.29	1.25	✓	✓	x	✓	✓	✓	✓	50.0	91.0	
NTHOL	43.90	42.50	3.29%	163.34	52.40	0.13	✓	x	✓	✓	✓	✓	✓	41.0	91.0	
OTIKAR	473.75	466.25	1.61%	307.63	78.55	14.16	✓	✓	x	✓	✓	✓	✓	58.0	91.0	
PGSUS	278.75	273.25	2.01%	2,445.43	74.01	10.96	✓	✓	x	✓	✓	✓	✓	33.0	91.0	
TIRAK	835.00	827.50	0.91%	533.60	83.91	31.14	✓	✓	x	✓	✓	✓	✓	91.0	91.0	
AKSEN	37.16	36.20	2.65%	341.23	52.58	-0.64	✓	✓	✓	✓	x	✓	✓	87.5	87.5	
AKGSR	110.10	109.00	2.99%	413.22	53.59	0.85	✓	✓	✓	✓	x	✓	✓	75.0	87.5	
ARCLK	147.50	148.00	-0.34%	548.02	69.71	4.06	+	✓	✓	✓	✓	✓	✓	66.0	87.5	
ARDYZ	30.92	30.04	2.93%	164.21	42.05	-1.17	✓	✓	✓	✓	✓	x	✓	16.0	87.5	
BTICM	4.41	4.17	5.76%	359.85	63.32	-0.02	✓	✓	✓	✓	✓	✓	✓	87.5	87.5	
CCOLA	54.10	53.15	1.79%	506.69	49.13	0.67	✓	✓	✓	✓	✓	✓	✓	75.0	87.5	
KCAER	11.25	10.90	3.21%	260.09	55.45	-0.20	✓	✓	✓	✓	✓	x	✓	37.5	87.5	
KONTR	35.52	34.36	3.38%	934.40	59.26	-0.18	✓	✓	✓	✓	✓	✓	✓	37.5	87.5	
KONYA	6,035.00	5,925.00	1.86%	121.22	53.99	-65.04	✓	✓	✓	✓	x	✓	✓	28.5	87.5	
MAVR	74.40	73.56	5.83%	1,347.61	60.93	-0.03	✓	✓	✓	✓	✓	✓	✓	28.5	87.5	
SKBNK	4.18	4.03	3.72%	481.65	61.36	-0.01	✓	✓	✓	✓	✓	✓	✓	87.5	87.5	
TMSN	108.70	105.00	3.52%	158.91	51.51	-1.67	✓	✓	✓	✓	✓	x	✓	28.5	87.5	
TSFOR	1.02	0.98	4.08%	325.91	52.85	-0.02	✓	✓	✓	✓	✓	x	✓	37.5	87.5	
TURSG	17.94	16.73	7.23%	422.50	63.42	-0.02	✓	✓	✓	✓	✓	x	✓	53.5	87.5	
VESTI	60.20	58.40	3.08%	338.95	51.96	0.58	✓	✓	✓	✓	✓	✓	✓	28.5	87.5	
AGROT	9.32	9.08	2.64%	274.45	46.64	-0.15	✓	x	✓	✓	✓	x	✓	28.5	78.5	
AKSA	13.00	12.90	0.78%	323.88	59.07	0.33	✓	✓	✓	✓	x	✓	✓	28.5	78.5	
AGHOL	329.75	320.25	2.97%	417.37	59.19	2.20	x	✓	✓	✓	✓	✓	✓	87.5	75.0	
AKBNK	74.80	73.55	1.70%	4,905.20	69.35	2.32	✓	✓	✓	✓	✓	✓	✓	91.0	75.0	
BIMAS	528.00	519.00	1.73%	6,320.39	48.95	-2.23	x	✓	✓	✓	x	✓	✓	41.0	75.0	
CIMSA	53.00	51.85	2.22%	590.55	61.96	0.03	x	✓	✓	✓	✓	✓	✓	62.5	75.0	
DHOLH	14.88	14.80	0.54%	383.69	65.71	0.22	x	✓	✓	✓	✓	✓	✓	100.0	75.0	
ENISA	66.45	65.45	1.22%	1,256.71	64.63	-1.32	✓	✓	✓	✓	✓	✓	✓	100.0	75.0	
EREGL	25.42	25.28	0.55%	5,999.60	67.75	0.50	x	✓	✓	✓	✓	✓	✓	100.0	75.0	
GARAN	143.40	143.50	-0.07%	2,632.63	65.69	3.27	x	✓	✓	✓	✓	✓	✓	100.0	75.0	
KOZAA	79.30	78.60	0.89%	374.84	66.11	1.56	x	✓	✓	✓	✓	✓	✓	75.0	75.0	
KATGEN	28.62	27.52	4.00%	215.30	70.00	0.93	x	✓	✓	✓	✓	✓	✓	100.0	75.0	
MPARK	338.00	327.75	3.13%	390.38	71.63	-9.98	✓	✓	✓	✓	✓	✓	✓	16.0	75.0	
OYAKC	29.86	29.10	2.61%	653.90	69.59	0.78	x	✓	✓	✓	✓	✓	✓	100.0	75.0	
PEIKM	18.26	18.23	0.16%	1,097.32	67.43	0.22	x	✓	✓	✓	✓	✓	✓	75.0	75.0	
SASA	3.86	3.82	1.05%	1,809.53	62.89	0.03	x	✓	✓	✓	✓	✓	✓	100.0	75.0	
SISE	40.10	40.44	-0.84%	1,807.18	65.29	0.45	x	✓	✓	✓	✓	✓	✓	100.0	75.0	
TECELL	107.50	106.00	1.42%	2,739.96	56.39	0.42	x	✓	✓	✓	✓	✓	✓	100.0	75.0	
TOASO	215.30	215.10	0.09%	1,419.31	58.64	1.20	x	✓	✓	✓	✓	✓	✓	100.0	75.0	
TTKOM	55.00	52.95	3.87%	1,993.41	66.71	0.95	x	✓	✓	✓	✓	✓	✓	75.0	75.0	
TURKAS	114.35	111.89	2.16	1,111.89	66.95	0.01	x	✓	✓	✓	✓	✓	✓	62.5	75.0	
TUPRS	144.00	143.70	0.21%	3,767.58	65.79	1.26	x	✓	✓	✓	✓	✓	✓	100.0	75.0	
CLBFI	2,418.00	2,366.00	2.20%	335.52	71.25	78.86	x	✓	✓	✓	✓	✓	✓	100.0	66.0	
CVKMD	11.12	10.66	4.32%	476.92	74.38	0.30	x	✓	✓	✓	✓	✓	✓	100.0	66.0	
ODAS	234.00	229.00	1.78%	1,277.99	77.84	9.68	x	✓	✓	✓	✓	✓	✓	91.0	66.0	
ECILC	45.24	44.28	2.17%	132.21	55.10	0.25	x	✓	✓	✓	✓	✓	✓	41.0	66.0	
EUPWR	37.74	36.72	2.78%	168.22	61.24	0.56	x	x	✓	✓	✓	✓	✓	41.0	66.0	
FROTO	1,047.00	1,031.00	1.55%	1,002.68	77.31	25.53	x	✓	✓	✓	✓	✓	✓	66.0	66.0	
GESAN	52.50	50.95	3.04%	263.38	57.53	0.65	x	✓	✓	✓	✓	✓	✓	41.0	66.0	
GLIBFE	308.00	305.50	0.82%	992.98	71.26	8.53	x	✓	✓	✓	✓	✓	✓	50.0	66.0	
HALKB	21.90	21.80	0.46%	1,132.24	72.88	0.74	x	✓	✓	✓	✓	✓	✓	91.0	66.0	
KCHOL	183.90	180.90	1.66%	7,606.97	72.99	3.16	x	✓	✓	✓	✓	✓	✓	91.0	66.0	
KTFEN	88.00	85.95	2.39%	561.49	82.04	4.24	x	✓	✓	✓	✓	✓	✓	91.0	66.0	
TSGB	13.30	13.30	0.00%	130.80	58.98	0.15	x	✓	✓	✓	✓	✓	✓	91.0	66.0	
ULKER	139.70	136.40	2.42%	1,911.87	76.98	3.79	x	✓	✓	✓	✓	✓	✓	91.0	66.0	
VAKBN	27.50	27.56	-0.22%	696.09	61.11	0.51	x	x	✓	✓	✓	✓	✓	91.0	66.0	
YKBNK	33.26	33.06	0.60%	6,697.72	77.71	0.72	x	✓	✓	✓	✓	✓	✓	91.0	66.0	
AKBNK	84.30	82.40	2.31%	926.40	55.00	0.55	x	✓	✓	✓	✓	✓	✓	28.5	62.5	
ASTOR	115.80	115.80	0.00%	2,877.14	55.39	-0.18	x	✓	✓	✓	✓	x	✓	87.5	62.5	
BRSAN	396.50	389.50	1.80%	283.49	57.89	-1.13	x	✓	✓	✓	✓	x	✓	75.0	62.5	
CANTE	1.48	1.44	2.78%	158.43	52.80	-0.01	x	✓	✓	✓	✓	✓	✓	28.5	62.5	
CWENE	14.30	17.80	2.81%	1,927.25	49.73	0.34	x	✓	✓	✓	✓	✓	✓	28.5	62.5	
SMARTG	37.64	37.08	1.51%	120.67	45.08	-0.84	x	✓	✓	✓	✓	x	✓	28.5	62.5	
TAHVL	255.00	252.75	0.89%	783.72	48.12	-3.91	x	✓	✓	✓	✓	✓	✓	62.5	62.5	
ISCTR	16.09	15.96	0.81%	6,067.54	65.88	0.48	x	x	✓	✓	x	✓	✓	78.5	53.5	
IKSER	32.74	32.08	2.06%	43.77	51.41	-0.17	x	x	✓	✓	✓	✓	✓	28.5	53.5	
PASEU	36.20	35.76	1.23%	225.95	61.34	0.86	x	x	✓	✓	✓	✓	✓	78.5	53.5	
SELEC	68.85	67.30	2.30%	95.48	51.86	-0.17	x	x	✓	✓	✓	x	✓	28.5	53.5	
MGRDS	537.00	530.50	1.23%	2,419.06	41.94	-6.85	x	✓	✓	✓	x	✓	✓	41.0	50.0	
ALTNY	86.10	86.70	-1.61%	499.59	68.38	3.35	x	x	✓	✓	✓	✓	x	41.0	41.0	
ASZLS	116.30	115.90	0.35%	8,515.03	78.10	8.31	x	✓	✓	✓	✓	✓	✓	58.0	41.0	
KARSN																

Son 90 güne ait dip-zirve analizi



DENİZ YATIRIM STRATEJİ & ARAŞTIRMA | BIST 100 ENDEKSİ DİP-ZİRVE ANALİZİ

Hisse	Son kapanış	Önceki kapanış	Değişim %	Son 90 gün zirvesi	Son 90 gün dip	Zirveye uzaklık	Dibe uzaklık	Zirveyi geçti mi?
AEFES	182.70	182.00	0.4%	237.50	157.60	30%	14%	x
AGHOL	329.75	320.25	3.0%	379.50	291.00	15%	12%	x
AGROT	9.32	9.08	2.6%	14.35	8.78	54%	6%	x
AKBNK	74.80	73.55	1.7%	74.80	48.40	-	35%	✓
AKFYE	17.65	17.51	0.8%	20.70	16.55	17%	6%	x
AKSA	13.00	12.90	0.8%	13.35	8.40	3%	35%	x
AKSEN	37.16	36.20	2.7%	42.58	32.80	15%	12%	x
ALARK	84.30	82.40	2.3%	101.00	75.80	20%	10%	x
ALFAS	53.10	52.70	0.8%	84.85	50.10	60%	6%	x
ALTNY	88.10	86.70	1.6%	94.75	67.05	8%	24%	x
ANHYT	107.00	102.50	4.4%	107.30	82.30	0%	23%	x
ANSGR	110.10	106.90	3.0%	116.60	81.30	6%	26%	x
ARCLK	147.50	148.00	-0.3%	151.50	122.20	3%	17%	x
ARDYZ	30.92	30.04	2.9%	42.44	29.58	37%	4%	x
ASELS	116.30	115.90	0.3%	117.00	65.14	1%	44%	x
ASTOR	115.80	115.80	0.0%	128.00	88.75	11%	23%	x
BERA	17.01	16.70	1.9%	18.09	12.89	6%	24%	x
BIMAS	528.00	519.00	1.7%	579.50	440.57	10%	17%	x
BRSAN	396.50	389.50	1.8%	509.00	346.75	28%	13%	x
BRYAT	1948.00	1915.00	1.7%	2270.00	1704.00	17%	13%	x
BSOKE	13.39	13.37	0.1%	16.16	10.09	21%	25%	x
BTCLM	4.41	4.17	5.8%	4.93	3.90	12%	12%	x
CANTE	1.48	1.44	2.8%	1.80	1.36	22%	8%	x
CCOLA	54.10	53.15	1.8%	63.15	45.24	17%	16%	x
CIMSA	53.00	51.85	2.2%	56.50	36.90	7%	30%	x
CLEBI	2418.00	2366.00	2.2%	2418.00	1874.00	-	22%	✓
CVKMD	11.12	10.66	4.3%	11.12	7.99	-	28%	✓
CWENE	18.30	17.80	2.8%	26.36	16.49	44%	10%	x
DOAS	234.00	229.90	1.8%	234.00	170.60	-	27%	✓
DOHOL	14.88	14.80	0.5%	15.59	12.93	5%	13%	x
ECILC	45.24	44.28	2.2%	49.98	41.24	10%	9%	x
EGEN	10030.00	9730.00	3.1%	11820.00	8602.50	18%	14%	x
EKGYO	15.93	15.51	2.7%	15.93	9.72	-	39%	✓
ENERY	3.82	3.80	0.6%	4.76	3.32	25%	13%	x
ENISA	66.45	65.65	1.2%	66.45	55.95	-	16%	✓
ENKAI	56.20	54.95	2.3%	56.20	46.80	-	17%	✓
EREGL	25.42	25.28	0.6%	27.00	21.68	6%	15%	x
EUPWR	37.74	36.72	2.8%	38.90	31.72	3%	16%	x
FENER	51.60	51.65	-0.1%	58.70	40.20	14%	22%	x
FROTO	1047.00	1031.00	1.6%	1101.35	882.50	5%	16%	x
GARAN	143.40	143.50	-0.1%	143.50	105.20	0%	27%	x
GESAN	52.50	50.95	3.0%	54.00	43.20	3%	18%	x
GOLTS	446.50	433.75	2.9%	519.50	377.50	16%	15%	x
GURRF	308.00	305.50	0.8%	308.00	206.80	-	33%	✓
HALKB	21.90	21.80	0.5%	21.90	14.95	-	32%	✓
HEKTS	3.69	3.64	1.4%	4.29	3.32	16%	10%	x
JEVHO	8.86	8.78	0.9%	12.26	8.05	38%	9%	x
ISCTR	16.09	15.96	0.8%	16.24	11.30	1%	30%	x
ISMEN	50.85	49.72	2.3%	50.85	32.32	-	36%	✓
KARSN	12.23	12.07	1.3%	14.92	10.05	22%	18%	x
KCAER	11.25	10.90	3.2%	15.46	9.92	37%	12%	x
KCHOL	183.90	180.90	1.7%	201.00	149.50	9%	19%	x
KLSE	32.74	32.08	2.1%	40.20	30.36	23%	7%	x
KONTR	35.52	34.36	3.4%	50.50	29.76	42%	16%	x
KONYA	6035.00	5925.00	1.9%	7800.00	5320.00	29%	12%	x
KOZAA	79.30	78.60	0.9%	79.30	58.75	-	26%	✓
KOZAL	26.70	26.28	1.6%	26.70	18.96	-	29%	✓
KRDMD	33.34	32.70	2.0%	33.34	25.06	-	25%	✓
LIDER	175.60	161.90	8.5%	175.60	110.89	-	37%	✓
MAGEN	28.62	27.52	4.0%	28.62	18.81	-	34%	✓
MAVI	74.40	70.30	5.8%	91.20	65.50	23%	12%	x
MGROS	537.00	530.50	1.2%	595.50	436.21	11%	19%	x
MIATK	43.64	41.50	5.2%	46.92	31.22	8%	28%	x
MPARK	338.00	327.75	3.1%	420.75	327.75	24%	3%	x
NTHOL	43.90	42.50	3.3%	54.24	40.62	24%	7%	x
ODAS	5.83	5.68	2.6%	6.83	5.17	17%	11%	x
OTKAR	473.75	468.25	1.6%	496.25	388.00	5%	18%	x
OYAKC	29.86	29.10	2.6%	29.86	15.44	-	48%	✓
PASEU	36.20	35.76	1.2%	37.06	22.52	2%	38%	x
PETKM	18.26	18.23	0.2%	19.48	16.32	7%	11%	x
PSSUS	278.75	273.25	2.0%	278.75	210.30	-	25%	✓
REEDR	13.01	12.60	3.3%	16.33	11.33	26%	13%	x
SAHOL	108.60	108.00	0.6%	108.60	80.00	-	26%	✓
SASA	3.86	3.82	1.0%	4.46	3.46	16%	10%	x
SOTTR	206.10	201.30	2.4%	244.47	179.10	19%	13%	x
SELEC	68.85	67.30	2.3%	85.00	63.25	23%	8%	x
SISE	40.10	40.44	-0.8%	44.28	35.30	10%	12%	x
SKBNK	4.18	4.03	3.7%	5.54	3.70	33%	11%	x
SMRTG	37.64	37.08	1.5%	44.14	36.10	17%	4%	x
SOKM	42.54	39.34	8.1%	43.22	37.30	2%	12%	x
TABGD	173.40	171.60	1.0%	173.40	132.60	-	24%	✓
TAVHL	255.00	252.75	0.9%	291.50	240.00	14%	6%	x
TCELL	107.50	106.00	1.4%	108.90	86.30	1%	20%	x
THYAO	337.75	333.50	1.3%	337.75	271.00	-	20%	✓
TKFEN	88.00	85.95	2.4%	88.00	59.65	-	32%	✓
TMSN	108.70	105.00	3.5%	129.30	97.95	19%	10%	x
TOASO	215.30	215.10	0.1%	230.20	184.20	7%	14%	x
TSKB	13.30	13.30	0.0%	13.85	11.91	4%	10%	x
YSPOR	1.02	0.98	4.1%	1.21	0.88	19%	14%	x
TTKOM	55.00	52.95	3.9%	55.00	43.48	-	21%	✓
TIRAK	835.00	827.50	0.9%	835.00	640.00	-	23%	✓
TUKAS	2.19	2.16	1.4%	2.44	1.84	11%	16%	x
TUPRS	144.00	143.70	0.2%	154.50	123.50	7%	14%	x
TURSG	17.94	16.73	7.2%	18.33	12.21	2%	32%	x
ULKER	139.70	136.40	2.4%	139.70	99.80	-	29%	✓
VAKBN	27.50	27.56	-0.2%	27.66	20.20	1%	27%	x
VESTL	60.20	58.40	3.1%	74.70	55.30	24%	8%	x
YEOTK	57.90	57.40	0.9%	60.00	48.06	4%	17%	x
YKBNK	33.76	33.06	0.6%	33.32	23.64	0%	29%	x
ZOREN	3.94	3.90	1.0%	4.63	3.67	18%	7%	x

Kaynak: Deniz Yatırım Strateji ve Araştırma Bölümü hesaplamaları, Rasyonel

BIST 100 şirketlerinin son 1 ve 3 aydaki rölatif performans durumları

BIST 100'deki şirketlerin son 1 ay negatif rölatif performans gün sayısı

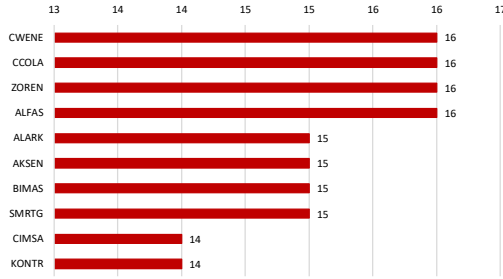

Soldaki grafikte yer alan şirketlerin son 1 ay rölatif performansı

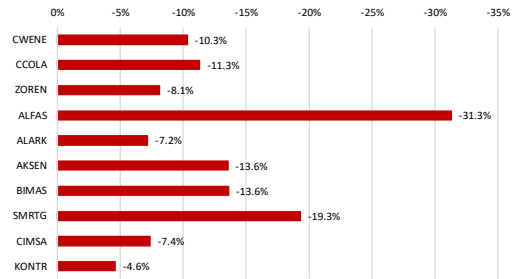

BIST 100'deki şirketlerin son 1 ay pozitif rölatif performans gün sayısı

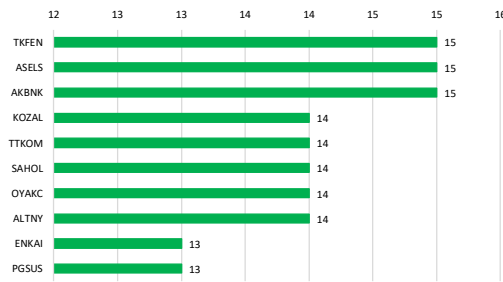

Soldaki grafikte yer alan şirketlerin son 1 ay rölatif performansı

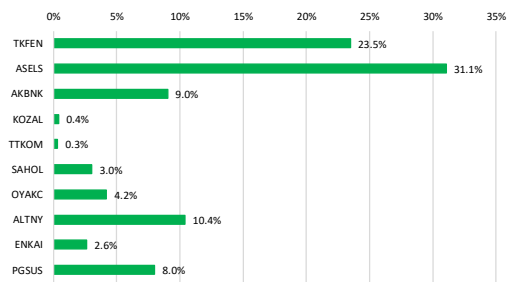

Kaynak: Deniz Yatırım Strateji ve Araştırma Bölümü hesaplamaları, Rasyonet

BIST 100'deki şirketlerin son 3 ay negatif rölatif performans gün sayısı

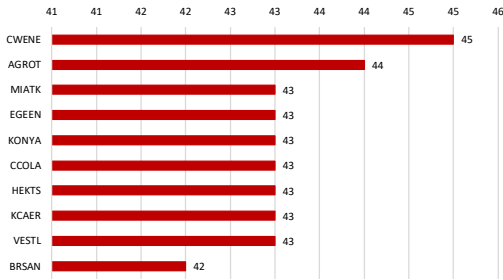

Soldaki grafikte yer alan şirketlerin son 3 ay rölatif performansı

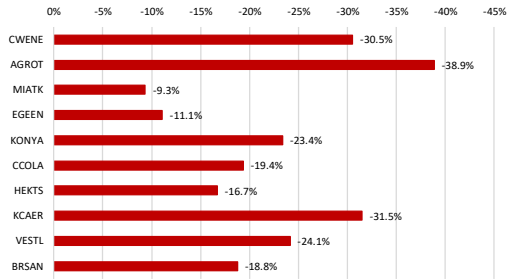

BIST 100'deki şirketlerin son 3 ay pozitif rölatif performans gün sayısı

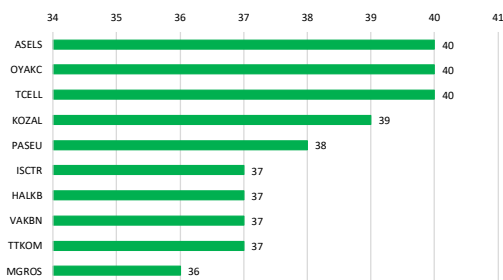

Soldaki grafikte yer alan şirketlerin son 3 ay rölatif performansı

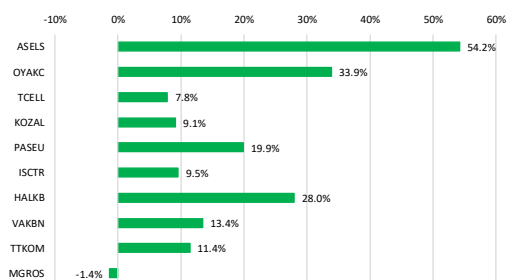

Kaynak: Deniz Yatırım Strateji ve Araştırma Bölümü hesaplamaları, Rasyonet

Seçilmiş rasyolar



DENİZ YATIRIM STRATEJİ & ARAŞTIRMA | BIST 100 HIZLI BAKIŞ

Hisse kodu	Şirket ismi	Sektör	F/K	FD/FAVÖK	FD/SATIŞLAR	Özkaynak karlılığı	Piyasa değeri (milyar TL)	Halka açılmış oranı	BIST 100 payı
AEFES	Anadolu Elas Biraçılık	BIRAÇILIK VE MEŞRUBAT	8.25	3.47	0.57	16%	108.2	32%	1.1%
AGHOL	Ağ Anadolu Grubu Holding	HOLDING	15.50	1.98	0.20	6%	80.3	34%	0.8%
AGROT	Agrotech Yüksek Teknoloji Ve Yatırım	TEKNOLOJİ	33.12	262.59	4.22	0%	11.2	32%	0.1%
AKBNK	Akbank	BANKACILIK	9.18			19%	389.0	52%	4.1%
AKYE	Akfen Yenilenebilir Enerji	ELEKTRİK	134.26	9.67	5.50	1%	21.1	28%	0.2%
AKSA	Aksa	ENDÜSTRİYEL TEKSTİL	44.43	12.00	1.90	5%	50.5	37%	0.5%
AKSEN	Aksa Enerji	ELEKTRİK	22.70	10.13	2.30	3%	45.6	21%	0.5%
ALARİK	Alarko Holding	İNŞAAT, TAHHÜT	20.87		5.10	3%	36.7	37%	0.4%
ALFAS	Alfa Solar Enerji	ELEKTRİK	98.09	34.68	2.59	6%	19.5	20%	0.2%
ALTNY	Altınay Savunma Teknolojileri	TEKNOLOJİ	42.39	29.16	11.70	20%	20.7	25%	0.2%
ANHYT	Anadolu Hayaat Emek.	SİĞORTA	11.30			53%	46.0	17%	0.5%
ANGSA	Anadolu Sigorta	SİĞORTA	5.06			47%	15.1	35%	0.6%
ARCLK	Arçelik	DAYANIKLI TÜKETİM	59.01	8.38	0.44	2%	99.7	15%	1.0%
AROYZ	Ard Grup Bilisim Teknolojileri	TEKNOLOJİ	14.08	5.64	2.80	16%	5.3	75%	0.1%
ASELS	Aselesan	İLETİŞİM CİHAZLARI	34.66	18.07	4.54	13%	530.3	26%	5.6%
ASTOR	Astor Enerji	ELEKTRİK	23.00	13.75	4.12	29%	115.6	28%	1.2%
BBERA	Bera Holding	HOLDING	14.58	4.94	0.63	4%	11.6	64%	0.1%
BIMAS	Bim Birleşik Mağazalar	PERAKEDE	17.25	15.49	0.67	19%	320.6	60%	3.4%
BRSAN	Borusan Boru Sanayi	DEMİR, ÇELİK TEMEL		28.04	1.20	-1%	56.2	20%	0.6%
BRYAT	Borusan Yat. Paz.	HOLDING	26.95		684.87	8%	54.8	13%	0.6%
BSCNE	Batişöke Çimento	ÇİMENTO	12.06	46.06	5.22	40%	21.4	29%	0.2%
BTÇİM	Bati Çimento	ÇİMENTO	7.36	14.96	2.09	29%	24.6	49%	0.3%
CANTE	Çan2 Termik	ELEKTRİK		4.56	1.68	-6%	10.4	51%	0.1%
CCOLA	Coca Cola İçecek	BIRAÇILIK VE MEŞRUBAT	10.22	7.34	1.29	29%	151.4	25%	1.6%
CİMSA	Cimsa	ÇİMENTO	18.65	12.57	2.27	11%	50.1	45%	0.5%
CLBEB	Çelebi	HAVA YOLLARI VE HİZMETLERİ	16.48	11.47	1.15	63%	58.8	19%	0.6%
CVMMD	Cvk Maden İşletmeleri	MADENÇİLİK	16.32	16.64	5.47	18%	15.6	26%	0.2%
CWENE	Cw Enerji Mühendislik	ELEKTRİK	50.10	10.19	2.04	5%	18.3	29%	0.2%
DOAS	Doğuş Otomotiv	OTOMOTİV	6.78	3.24	0.29	14%	51.5	39%	0.5%
DOHOL	Doğan Holding	HOLDING	9.02	3.72	0.29	7%	38.9	36%	0.4%
ECOLC	Eczacıbaşı İlaç	SAĞLIK	30.20	44.44	3.59	3%	31.0	19%	0.3%
EĞEEN	Ege Endüstri	OTOMOTİV PARÇASI	37.04	32.46	6.71	15%	31.6	34%	0.3%
EKGYO	Emlak G.M.Y.O.	GAYRİMENKUL YATIRIM ORT.	4.73	18.39	2.08	16%	60.5	51%	0.6%
ENERY	Enerjya Enerji	ELEKTRİK	12.17	10.68	1.38	13%	34.4	27%	0.4%
ENUSA	Enerjisa Enerji	ELEKTRİK		3.96	0.65	-7%	78.5	20%	0.8%
ENKAİ	Enka İnşaat	İNŞAAT, TAHHÜT	13.66	9.76	2.22	10%	337.2	35%	2.5%
ERELİ	Ereğli Demir Çelik	DEMİR, ÇELİK TEMEL	13.20	11.49	1.19	6%	177.9	48%	1.9%
EUPWR	Europower Enerji Ve Otomasyon Teknolojileri	ELEKTRİK	37.96	12.48	2.60	11%	24.9	27%	0.3%
FENER	Fenerbahçe	SPOR			2.15		12.9	34%	0.1%
FRDIO	Ford Otosan	OTOMOTİV	9.45	11.76	0.79	39%	367.4	18%	3.9%
GARAN	Garanti Bankası	BANKACILIK	6.53			13%	602.3	63%	6.3%
GESAN	Gırsım Elektrik Sanayi Taahhüt Ve Ticaret	ELEKTRİK	21.24	5.52	1.57	15%	24.2	28%	0.3%
GOLTS	Göltaş Çimento	ÇİMENTO	13.36	7.29	1.65	8%	8.0	68%	0.1%
GLBRF	Gübre Fabrikaları	TARIM KİMYASALLARI	137.51	23.17	2.34	6%	102.9	22%	1.1%
HABKİ	Halk Bankası	BANKACILIK	10.42			9%	157.3	57%	1.7%
HEKTS	Hektaş	TARIM KİMYASALLARI			7.26	-28%	31.1	41%	0.3%
İEYHO	İşıklar Enerji Ve Yapı Holding	HOLDING	18.82	14.60	1.45	11%	4.8	90%	0.1%
İSCTR	İş Bankası (C)	BANKACILIK	8.84			16%	402.2	31%	4.2%
İSMEN	İş Yatırım	ARACI KURUM	13.85	3.36	0.06	25%	76.3	28%	0.8%
KAKSN	Karsan Otomotiv	OTOMOTİV	198.18	11.34	1.46	1%	0.1	39%	0.1%
KCAER	Kocaeli Çelik	DEMİR, ÇELİK TEMEL	259.88	11.37	1.20	1%	21.5	24%	0.2%
KCHOL	Koç Holding	HOLDING	357.08	18.49	1.57	0%	466.4	22%	4.9%
KLSEK	Kaleseramik Çanakçile Kalebodur Seramik	SERAMİK		2.09	-43%		16.9	21%	0.2%
KONTR	Kontrolmatik Teknoloji	ELEKTRİK	84.29	26.05	3.00	7%	23.1	53%	0.2%
KONYA	Konya Çimento	ÇİMENTO	108.40	5.66	-12%		6.3	44%	0.3%
KOZAA	Koza Anadolu Metal	MADENÇİLİK	994.17	4.76	1.81	0%	30.8	44%	0.3%
KOZAL	Koza Altın İşletmeleri	MADENÇİLİK	35.50	20.13	7.98	10%	85.5	29%	0.9%
KROMD	Kardemir (D)	DEMİR, ÇELİK TEMEL		9.52	0.71	-6%	26.0	89%	0.3%
LİDER	Lider Turizm	TURİZM	38.21	45.73	11.26	16%	29.0	31%	0.3%
MAGEN	Margen Enerji	ELEKTRİK	104.14	32.68	-2%		33.8	44%	0.4%
MAVİ	Mavi Giyim	TEKSTİL, İNTEGRE	11.60	4.17	0.75	33%	29.6	73%	0.3%
MGRÖS	Migros	PERAKEDE	15.34	6.06	0.33	13%	97.2	51%	1.0%
MIATK	Mia Teknoloji	TEKNOLOJİ	9.47	12.69	8.29	70%	21.6	57%	0.2%
MPARK	Mip Sağlık Hizmetleri	SAĞLIK	12.39	6.84	1.76	28%	64.6	27%	0.7%
NTHOL	Net Holding	TURİZM	8.35	4.06	1.40	6%	22.0	22%	0.2%
ODAS	Odak Elektrik	ELEKTRİK		2.29	0.87	-22%	8.2	73%	0.1%
OTKAR	Otokar	OTOMOTİV			2.26	-34%	56.9	27%	0.6%
OYAKC	Oyak Çimento Fabrikaları	ÇİMENTO	20.25	10.75	3.08	19%	145.2	24%	1.5%
PAKSE	Pasifik Eurasia Lojistik Dış Ticaret	LOJİSTİK	117.93	108.46	16.32	13%	24.1	32%	0.3%
PETİM	Petkim	PETROL VE PETROL ÜRÜNLERİ			1.06	-10%	46.3	47%	0.5%
PGSUS	Pegasus Hava Taşımacılığı	HAVA YOLLARI VE HİZMETLERİ	10.49	7.82	2.22	21%	139.4	43%	1.5%
REEDR	Reeder Teknoloji	TEKNOLOJİ		19.77	4.60	-16%	12.4	34%	0.1%
SAHOL	Sabancı Holding	HOLDING		34.99	11.74	-6%	228.1	51%	2.4%
SASA	Sasa	ENDÜSTRİYEL TEKSTİL	9.25	33.43	5.38	18%	169.1	23%	1.8%
SDTTR	Sdt Uzun Ve Savunma Teknolojileri	TEKNOLOJİ	1205.00	46.88	6.35	1%	12.0	27%	0.1%
SELEC	Selçuk Ecza Deposu	SAĞLIK	20.77	6.38	0.29	10%	42.8	15%	0.4%
SİSE	Şişe Cam	CAM	24.46	18.17	1.06	3%	122.8	49%	1.3%
SKBNK	Şekerbank	BANKACILIK	5.16			22%	10.5	48%	0.1%
SMART	Smart Güneş Enerjisi Teknolojileri	ELEKTRİK	51.70	17.05	2.46	14%	22.8	25%	0.2%
SOKM	Şok Marketler Ticaret	PERAKEDE	412.10	7154.01	0.14	0%	25.2	51%	0.3%
TABGD	Tab Gıda Sanayi	GIDA	23.70	6.26	1.34	14%	45.3	20%	0.5%
TAVHL	Tav Havalimanları	HAVA YOLLARI VE HİZMETLERİ	14.13	8.45	2.40	12%	92.6	48%	1.0%
TECELL	Türkcell	İLETİŞİM	10.05	3.75	1.67	14%	236.5	54%	2.5%
THYAO	THY Hava Yolları	HAVA YOLLARI VE HİZMETLERİ	4.11	5.45	1.00	20%	466.1	50%	4.5%
TKFEN	Tekfen Holding	HOLDING	80.58	12.46	0.62	1%	32.6	48%	0.3%
TMSN	Tümosan Motor Ve Traktör	OTOMOTİV		37.65	2.16	-7%	12.5	29%	0.1%
TOASO	Tofaş Otomobil Fab.	OTOMOTİV	20.62	12.47	0.96	12%	107.7	24%	1.1%
TSNB	T.S.N.B.	BANKACILIK	3.67			38%	37.2	39%	0.4%
TSPOR	Traffozspor	SPOR			3.43	-132%	7.7	49%	0.1%
TTKOM	Türk Telekom	İLETİŞİM	22.76	4.15	1.52	6%	192.5	13%	2.0%
TTTRAK	Türk Traktör	OTOMOTİV	14.56	8.83	1.29	33%	83.6	24%	0.9%
TUKAS	Tukay	GIDA	12.62	7.78	1.83	8%	9.9	39%	0.1%
TURPS	Tüpraş	PETROL VE PETROL ÜRÜNLERİ	15.15	4.40	0.28	7%	277.5	49%	2.9%
TURSG	Türkiye Sigorta	SİĞORTA	7.05			59%	89.7	18%	0.9%
ULKER	Ülker	GIDA	6.97	4.70	0.87	29%	51.6	39%	0.5%
VAKBN	T. Vakıflar Bankası	BANKACILIK	6.75			21%	272.7	6%	2.9%
VESTL	Vestel	DAYANIKLI TÜKETİM		9.32	0.56	-24%	20.2	45%	0.2%
YEDTK	Yeo Teknoloji Enerji Ve Endüstri	ELEKTRİK	22.04	8.88	2.29	57%	20.6	36%	0.2%
YKBNK	Yapi Ve Kredi Bankası	BANKACILIK	9.68			16%	280.9	39%	3.0%
ZOREN	Zorlu Enerji	ELEKTRİK		9.68	2.15	-4%	19.7	36%	0.2%

Kaynak: Deniz Yatırım Strateji ve Araştırma Bölümü hesaplamaları, Rasyonet F/K, FD/FAVÖK ve FD/Satışlar rasyoları son 4 çeyrek verilerine aittir.

En düşük F/K	Şirket
3.67	TSKB

En düşük FD/FAVÖK	Şirket
1.98	AGHOL

En düşük FD/SATIŞLAR	Şirket
0.06	İSMEN

En düşük özkaynak karlılığı	Şirket
-132%	TSPOR

En düşük piyasa değeri	Şirket
4.8	İEYHO

En düşük halka açılmış oranı	Şirket
6%	VAKBN

En düşük BIST 100 payı	Şirket
0.1%	İEYHO

En yüksek F/K	Şirket
1205.00	SDTTR

En yüksek FD/FAVÖK	Şirket
7154.01	SOKM

En yüksek FD/SATIŞLAR	Şirket
684.57	BRYAT

En yüksek özkaynak karlılığı	Şirket
70%	MIATK

En yüksek piyasa değeri	Şirket
602.3	GARAN

En yüksek halka açılmış oranı	Şirket
90%	İEYHO

En yüksek BIST 100 payı	Şirket
6.3%	GARAN

Seçilmiş karşılaştırma analizleri

Hisse Kodu			Şirket İsmi	Sektör	Haftalık Korumasam	Aylık Korumasam	Yıllık Korumasam	Hisse Kodu	Şirket İsmi	Sektör	Haftalık Korumasam	Aylık Korumasam	Yıllık Korumasam	Hisse Kodu	Şirket İsmi	Sektör	Haftalık Korumasam	Aylık Korumasam	Yıllık Korumasam
ATDOL	Atatürk Deniz Boracılık	BİRACLILIK VE MİDEYAT	0.50	0.47	0.89	1.08	0.07	0.14	0.08	0.08	0.14	0.08	0.14	0.08	0.14	0.08	0.14	0.08	0.14
AGSOL	Ag Anadolu Çelik Holding	HOLDİNG	0.61	0.58	1.25	1.06	0.08	0.16	0.10	0.10	0.16	0.10	0.16	0.10	0.16	0.10	0.16	0.10	0.16
AKBİY	Ağaçlı Yataklık Teknoloji ve Yatırım	TEKNOLOJİ	0.28	0.47	1.42	0.95	0.08	0.04	0.08	0.08	0.04	0.08	0.04	0.08	0.08	0.04	0.08	0.04	0.08
AKBİS	AKBİS	BANKACILIK	0.75	0.75	1.27	1.15	0.08	0.16	0.10	0.10	0.16	0.10	0.16	0.10	0.16	0.10	0.16	0.10	0.16
AKPE	Akfen Yenilenebilir Enerji	ELEKTRİK	0.23	0.49	0.91	1.15	0.02	0.04	0.02	0.02	0.04	0.02	0.04	0.02	0.04	0.02	0.04	0.02	0.04
AKSA	AKSA	ENDÜSTRİYEL TEKSTİL	0.50	0.56	0.76	0.75	0.08	0.02	0.08	0.08	0.02	0.08	0.02	0.08	0.08	0.02	0.08	0.02	0.08
AKZEN	Akfen Enerji	ELEKTRİK	0.88	0.81	0.91	0.50	-0.05	-0.07	0.05	0.05	-0.07	0.05	-0.07	0.05	0.05	-0.07	0.05	0.05	-0.07
ALARK	Alarko Holding	İNŞAAT, TAHHÜT	0.80	0.81	0.91	1.44	-0.11	0.00	0.00	0.00	-0.11	0.00	0.00	0.00	0.00	-0.11	0.00	0.00	0.00
ALPAK	Alpa Solar Enerji	ELEKTRİK	0.28	0.89	0.84	1.93	0.11	0.03	0.03	0.11	0.03	0.11	0.03	0.03	0.11	0.03	0.11	0.03	0.03
ALTAY	Altay Yatırım Teknolojileri	TEKNOLOJİ	0.25	0.25	0.87	0.98	0.07	0.07	0.07	0.07	0.07	0.07	0.07	0.07	0.07	0.07	0.07	0.07	0.07
ANAYIT	Anadolu Hayat Emek	SİGORTA	0.47	0.47	0.91	1.04	0.08	0.17	0.08	0.08	0.17	0.08	0.17	0.08	0.08	0.17	0.08	0.17	0.08
ANKER	ANKER Sigorta	SİGORTA	0.34	0.61	0.98	1.38	0.05	0.16	0.05	0.05	0.16	0.05	0.16	0.05	0.05	0.16	0.05	0.16	0.05
ANKU	Ankara	DAYANIMI YÖNETİM	0.79	0.72	1.21	0.96	-0.08	0.12	0.08	0.08	0.12	0.08	0.12	0.08	0.08	0.12	0.08	0.12	0.08
ARCO	Arçelik	ELEKTRİK	0.59	0.59	1.31	1.40	0.07	0.12	0.07	0.07	0.12	0.07	0.12	0.07	0.07	0.12	0.07	0.12	0.07
AYTOR	Aytor Enerji	ELEKTRİK	0.89	0.89	1.13	0.99	0.07	0.17	0.07	0.07	0.17	0.07	0.17	0.07	0.07	0.17	0.07	0.17	0.07
BEKA	Beira Holding	HOLDİNG	0.56	0.69	1.03	1.29	-0.05	0.05	0.05	0.05	-0.05	0.05	0.05	0.05	0.05	-0.05	0.05	0.05	0.05
BEKOL	Beir Enerji Akademi	PERAKENDE	0.52	0.54	0.86	0.93	0.07	0.12	0.07	0.07	0.12	0.07	0.12	0.07	0.07	0.12	0.07	0.12	0.07
BIRAN	Birsen Birlik Sanayi	DEMİR, ÇELİK, TEMEL	0.33	0.30	0.86	1.29	0.11	0.22	0.11	0.11	0.22	0.11	0.22	0.11	0.11	0.22	0.11	0.22	0.11
BIRAT	Birsen Yat. Yat.	HOLDİNG	0.53	0.86	1.29	1.48	0.04	0.10	0.04	0.04	0.10	0.04	0.10	0.04	0.04	0.10	0.04	0.10	0.04
BKOR	Bakırçay Çimento	CİMENTO	0.08	0.08	0.18	0.25	0.14	0.30	0.08	0.08	0.14	0.30	0.08	0.08	0.08	0.14	0.30	0.08	0.08
BTOM	Biri Çimento	CİMENTO	0.38	0.38	0.52	0.96	0.07	0.17	0.07	0.07	0.17	0.07	0.17	0.07	0.07	0.17	0.07	0.17	0.07
CAKOL	Cağış Çelik	ELEKTRİK	0.28	0.28	0.38	0.58	0.13	0.22	0.13	0.13	0.22	0.13	0.22	0.13	0.13	0.22	0.13	0.22	0.13
CHOL	Çelik Holding	BİRACLILIK VE MİDEYAT	0.49	0.44	0.86	0.58	0.02	0.07	0.02	0.02	0.07	0.02	0.07	0.02	0.02	0.07	0.02	0.07	0.02
CLER	Çelik	HAVA YOLLARI VE HİZMETLERİ	0.59	0.63	1.11	0.91	0.11	0.22	0.11	0.11	0.22	0.11	0.22	0.11	0.11	0.22	0.11	0.22	0.11
CHOL	Çelik Holding	CHOL	0.54	0.70	1.15	1.15	0.12	0.22	0.12	0.12	0.22	0.12	0.22	0.12	0.12	0.22	0.12	0.22	0.12
CHOL	Çelik Holding	CHOL	0.54	0.70	1.15	1.15	0.12	0.22	0.12	0.12	0.22	0.12	0.22	0.12	0.12	0.22	0.12	0.22	0.12
CHOL	Çelik Holding	CHOL	0.54	0.70	1.15	1.15	0.12	0.22	0.12	0.12	0.22	0.12	0.22	0.12	0.12	0.22	0.12	0.22	0.12
CHOL	Çelik Holding	CHOL	0.54	0.70	1.15	1.15	0.12	0.22	0.12	0.12	0.22	0.12	0.22	0.12	0.12	0.22	0.12	0.22	0.12
CHOL	Çelik Holding	CHOL	0.54	0.70	1.15	1.15	0.12	0.22	0.12	0.12	0.22	0.12	0.22	0.12	0.12	0.22	0.12	0.22	0.12
CHOL	Çelik Holding	CHOL	0.54	0.70	1.15	1.15	0.12	0.22	0.12	0.12	0.22	0.12	0.22	0.12	0.12	0.22	0.12	0.22	0.12
CHOL	Çelik Holding	CHOL	0.54	0.70	1.15	1.15	0.12	0.22	0.12	0.12	0.22	0.12	0.22	0.12	0.12	0.22	0.12	0.22	0.12
CHOL	Çelik Holding	CHOL	0.54	0.70	1.15	1.15	0.12	0.22	0.12	0.12	0.22	0.12	0.22	0.12	0.12	0.22	0.12	0.22	0.12
CHOL	Çelik Holding	CHOL	0.54	0.70	1.15	1.15	0.12	0.22	0.12	0.12	0.22	0.12	0.22	0.12	0.12	0.22	0.12	0.22	0.12
CHOL	Çelik Holding	CHOL	0.54	0.70	1.15	1.15	0.12	0.22	0.12	0.12	0.22	0.12	0.22	0.12	0.12	0.22	0.12	0.22	0.12
CHOL	Çelik Holding	CHOL	0.54	0.70	1.15	1.15	0.12	0.22	0.12	0.12	0.22	0.12	0.22	0.12	0.12	0.22	0.12	0.22	0.12
CHOL	Çelik Holding	CHOL	0.54	0.70	1.15	1.15	0.12	0.22	0.12	0.12	0.22	0.12	0.22	0.12	0.12	0.22	0.12	0.22	0.12
CHOL	Çelik Holding	CHOL	0.54	0.70	1.15	1.15	0.12	0.22	0.12	0.12	0.22	0.12	0.22	0.12	0.12	0.22	0.12	0.22	0.12
CHOL	Çelik Holding	CHOL	0.54	0.70	1.15	1.15	0.12	0.22	0.12	0.12	0.22	0.12	0.22	0.12	0.12	0.22	0.12	0.22	0.12
CHOL	Çelik Holding	CHOL	0.54	0.70	1.15	1.15	0.12	0.22	0.12	0.12	0.22	0.12	0.22	0.12	0.12	0.22	0.12	0.22	0.12
CHOL	Çelik Holding	CHOL	0.54	0.70	1.15	1.15	0.12	0.22	0.12	0.12	0.22	0.12	0.22	0.12	0.12	0.22	0.12	0.22	0.12
CHOL	Çelik Holding	CHOL	0.54	0.70	1.15	1.15	0.12	0.22	0.12	0.12	0.22	0.12	0.22	0.12	0.12	0.22	0.12	0.22	0.12
CHOL	Çelik Holding	CHOL	0.54	0.70	1.15	1.15	0.12	0.22	0.12	0.12	0.22	0.12	0.22	0.12	0.12	0.22	0.12	0.22	0.12
CHOL	Çelik Holding	CHOL	0.54	0.70	1.15	1.15	0.12	0.22	0.12	0.12	0.22	0.12	0.22	0.12	0.12	0.22	0.12	0.22	0.12
CHOL	Çelik Holding	CHOL	0.54	0.70	1.15	1.15	0.12	0.22	0.12	0.12	0.22	0.12	0.22	0.12	0.12	0.22	0.12	0.22	0.12
CHOL	Çelik Holding	CHOL	0.54	0.70	1.15	1.15	0.12	0.22	0.12	0.12	0.22	0.12	0.22	0.12	0.12	0.22	0.12	0.22	0.12
CHOL	Çelik Holding	CHOL	0.54	0.70	1.15	1.15	0.12	0.22	0.12	0.12	0.22	0.12	0.22	0.12	0.12	0.22	0.12	0.22	0.12
CHOL	Çelik Holding	CHOL	0.54	0.70	1.15	1.15	0.12	0.22	0.12	0.12	0.22	0.12	0.22	0.12	0.12	0.22	0.12	0.22	0.12
CHOL	Çelik Holding	CHOL	0.54	0.70	1.15	1.15	0.12	0.22	0.12	0.12	0.22	0.12	0.22	0.12	0.12	0.22	0.12	0.22	0.12
CHOL	Çelik Holding	CHOL	0.54	0.70	1.15	1.15	0.12	0.22	0.12	0.12	0.22	0.12	0.22	0.12	0.12	0.22	0.12	0.22	0.12
CHOL	Çelik Holding	CHOL	0.54	0.70	1.15	1.15	0.12	0.22	0.12	0.12	0.22	0.12	0.22	0.12	0.12	0.22	0.12	0.22	0.12
CHOL	Çelik Holding	CHOL	0.54	0.70	1.15	1.15	0.12	0.22	0.12	0.12	0.22	0.12	0.22	0.12	0.12	0.22	0.12	0.22	0.12
CHOL	Çelik Holding	CHOL	0.54	0.70	1.15	1.15	0.12	0.22	0.12	0.12	0.22	0.12	0.22	0.12	0.12	0.22	0.12	0.22	0.12
CHOL	Çelik Holding	CHOL	0.54	0.70	1.15	1.15	0.12	0.22	0.12	0.12	0.22	0.12	0.22	0.12	0.12	0.22	0.12	0.22	0.12
CHOL	Çelik Holding	CHOL	0.54	0.70	1.15	1.15	0.12	0.22	0.12	0.12	0.22	0.12	0.22	0.12	0.12	0.22	0.12	0.22	0.12
CHOL	Çelik Holding	CHOL	0.54	0.70	1.15	1.15	0.12	0.22	0.12	0.12	0.22	0.12	0.22	0.12	0.12	0.22	0.12	0.22	0.12
CHOL	Çelik Holding	CHOL	0.54	0.70	1.15	1.15	0.12	0.22	0.12	0.12	0.22	0.12	0.22	0.12	0.12	0.22	0.12	0.22	0.12
CHOL	Çelik Holding	CHOL	0.54	0.70	1.15	1.15	0.12	0.22	0.12	0.12	0.22	0.12	0.22	0.12	0.12	0.22	0.12	0.22	0.12
CHOL	Çelik Holding	CHOL	0.54	0.70	1.15	1.15	0.12	0.22	0.12	0.12	0.22	0.12	0.22	0.12	0.12	0.22	0.12	0.22	0.12
CHOL	Çelik Holding	CHOL	0.54	0.70	1.15	1.15	0.12	0.22	0.12	0.12	0.22	0.12	0.22	0.12	0.12	0.22	0.12	0.22	0.12
CHOL	Çelik Holding	CHOL	0.54	0.70	1.15	1.15	0.12	0.22	0.12	0.12	0.22	0.12	0.22	0.12	0.12	0.22	0.12	0.22	0.12
CHOL	Çelik Holding	CHOL	0.54	0.70	1.15	1.15	0.12	0.22	0.12	0.12	0.22	0.12	0.22	0.					

Deniz Yatırım model portföy

Deniz Yatırım Model Portföy					
Hisse	Portföye giriş tarihi	Hedef fiyat	Potansiyel	Nominal getiri (Portföye girişten itibaren)	BIST-100'e rölatif getiri (Portföye girişten itibaren)
TAVHL	10.05.2021	460.00	80%	967%	45%
FROTO	07.09.2022	1600.00	53%	253%	11%
HTTBT	03.11.2022	73.50	73%	341%	68%
KAREL	30.11.2022	17.00	98%	-20%	-63%
PGSUS	27.12.2022	362.50	30%	169%	37%
BIMAS	16.01.2023	755.50	43%	336%	107%
CCOLA	16.01.2023	82.40	52%	228%	56%
SAHOL	12.05.2023	153.30	41%	161%	19%
CIMSA	21.06.2023	68.40	29%	234%	63%
YKBNK	21.08.2023	46.00	38%	123%	58%
GWIND	09.07.2024	44.60	57%	-11%	-10%
TABGD	18.07.2024	320.00	85%	-15%	-12%
GARAN	02.08.2024	183.00	28%	14%	12%
ANSGR	29.11.2024	174.30	58%	20%	8%

Yıl	Nominal getiri	BIST-100 Endeksi'ne göre rölatif getiri	BIST-100 Getiri Endeksi'ne göre rölatif getiri
2019	56%	27%	25%
2020	50%	16%	15%
2021	43%	13%	10%
2022	205%	3%	0%
2023	52%	12%	9%
2024	44%	10%	7%
12A	20%	0%	-3%
YBB	3%	-5%	-5%
2019'dan bugüne	2210%	97%	67%

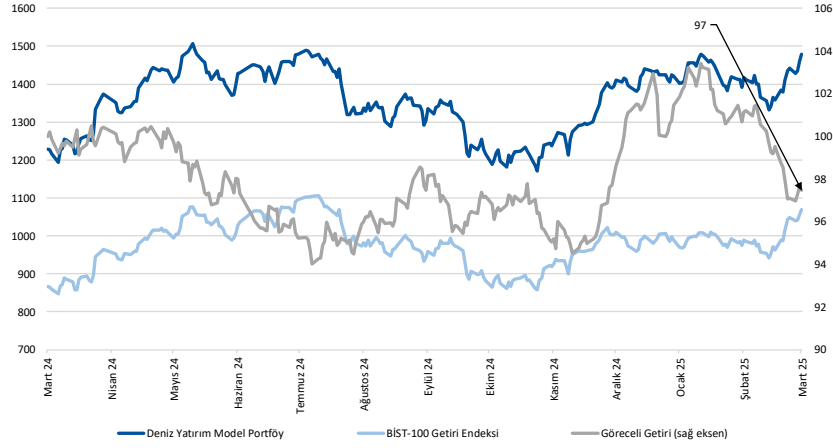

Kaynak: Deniz Yatırım Strateji ve Araştırma Bölümü hesaplamaları, Rasyonet

Deniz Yatırım Model Portföy

Deniz Yatırım Model Portföy, Deniz Yatırım Strateji ve Araştırma Bölümü tarafından, temel analiz kriterlerine göre hazırlanmış, orta-uzun vadeli hisse senedi tavsiye listesidir. Alınan pozisyonlar sadece uzun yönlüdür (long only). Herhangi bir rakamsal/yüzdesel getiri hedefi söz konusu değildir. Herhangi bir şirket sayısı sınırı söz konusu değildir. Herhangi bir sıklıkta/takvim dahilinde değişiklik yapma zorunluluğu söz konusu değildir. Strateji ve Araştırma Bölümü analistleri portföyü takvim yılı içerisinde piyasa koşulları izin vermez ise değiştirmeme hakkına sahiptirler. Portföy içerisinde yer alan şirketler için temel analiz açısından getiri potansiyeli kalmamış dahi olsa da (değerleme olarak) şirket markasına olan geçmiş ve gelecek dönem güveni ile liste içerisinde kalmaya devam edebilirler. Portföyde yer alan şirketler için AL tavsiyesi bulunması zorunluluğu söz konusu değildir. Bölüm analistleri, TUT ve/veya Gözden Geçiriliyor önerileri ile de liste içerisinde şirket tercihinde bulunabilirler.

Deniz Yatırım model portföy | sektörel ve endeks dağılımları

Model portföy sektörel dağılımı

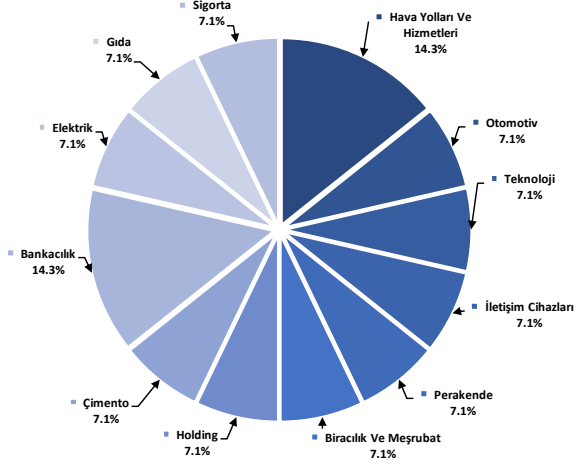

Kaynak: Deniz Yatırım Strateji ve Araştırma Bölümü hesaplamaları

Model portföy endeks dağılımı

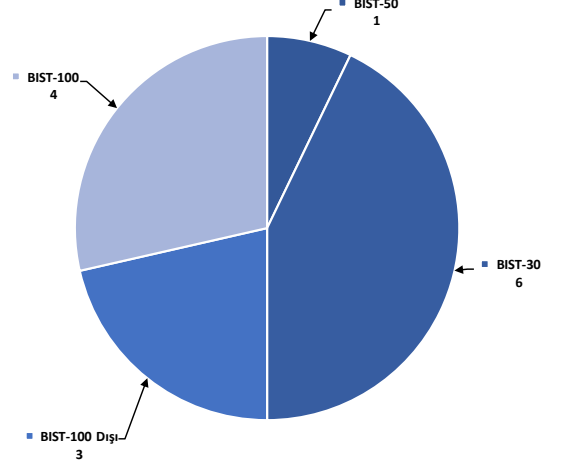

Kaynak: Deniz Yatırım Strateji ve Araştırma Bölümü hesaplamaları

Deniz Yatırım döngüsel portföy

Deniz Yatırım Döngüsel Portföy											
Hisse senedi	Giriş tarihi	Giriş seviyesi	Son kapanış	Değişim	Rölatif	Portföyde kalma süresi, gün	Yıl başlangıcından değişim	Haftalık değişim	Haftalık rölatif	Haftalık beta	Haftalık korelasyon
THYAO	25.01.2022	26.05	337.75	1196%	132%	1144	20%	1%	-2%	1.00	0.76
TCELL	10.10.2022	22.42	107.50	380%	60%	886	16%	0%	-2%	0.89	0.65
ULKER	13.12.2022	38.36	139.70	264%	78%	822	19%	14%	11%	0.94	0.52
MPARK	16.01.2023	85.43	338.00	296%	88%	788	-12%	-6%	-8%	0.71	0.50
MAVI	12.05.2023	27.42	74.40	171%	23%	672	-15%	2%	0%	0.86	0.58
ASELS	17.07.2023	36.43	116.30	219%	95%	606	60%	4%	1%	0.89	0.63
AKBNK	21.08.2023	26.69	74.80	180%	99%	571	15%	2%	-1%	1.33	0.76
MGROS	19.12.2023	323.98	537.00	66%	19%	451	-2%	-7%	-9%	0.90	0.66
KRDMD	05.04.2024	23.03	33.34	45%	27%	343	23%	5%	2%	1.02	0.67
DOHOL	09.07.2024	16.28	14.88	-9%	-8%	248	3%	2%	0%	1.02	0.75
AGESA	02.09.2024	102.30	154.50	51%	41%	193	-5%	-2%	-4%	0.65	0.41
LKMNH	16.09.2024	15.02	19.12	27%	14%	179	6%	-2%	-5%	0.50	0.31
ISCTR	08.01.2025	14.04	16.09	15%	6%	65	19%	0%	-2%	1.46	0.73
ANHYT	06.02.2025	102.05	107.00	5%	-4%	36	3%	5%	2%	0.70	0.41

Kaynak: Deniz Yatırım Strateji ve Araştırma Bölümü hesaplamaları, Rasyonel

Deniz Yatırım döngüsel portföy performans

Dönem	Döngüsel Portföy endeks seviyesi	Döngüsel Portföy rölatif (XU100)	Döngüsel Portföy rölatif (XU30)	XU100
13.03.2025	1349	83%	83%	737
06.03.2025	1331	85%	85%	719
31.12.2024	1224	81%	81%	675
29.12.2023	845	65%	65%	513
30.12.2022	539	42%	42%	379
31.12.2021	144	13%	13%	128
21.10.2021	100			100
Haftalık performans (Portföy)	1%			
Yıl başlangıcından performans (Portföy)	10%			
Kurulduğu günden performans (Portföy)	1249%			
Haftalık ortalama beta (Portföy)	0.92			
Haftalık ortalama korelasyon (Portföy)	0.60			
Ortalama gün (Portföy)	500			
Toplam gün (Portföy kuruluşundan)	1239			
XU100 haftalık performans	3%			
XU100 yıl başlangıcından performans	9%			
XU100 Döngüsel Portföy kurulduğu günden performans	637%			
Döngüsel Portföy, XU100 haftalık rölatif	-1%			
Döngüsel Portföy, XU100 yıl başlangıcından rölatif	1%			
Döngüsel Portföy, XU100 kurulduğu günden rölatif	83%			

Kaynak: Deniz Yatırım Strateji ve Araştırma Bölümü hesaplamaları

Döngüsel Portföy

Döngüsel Portföy, Deniz Yatırım Strateji ve Araştırma Bölümü'nde çalışan analistler tarafından BIST içerisinde yer alan hisse senetlerine yönelik 'döngüsel' beklentileri içeren ve sadece Genel Yatırım Tavsiyesi kapsamında değerlendirilmelerdir. Buna göre, Portföy oluşturulurken, herhangi bir hedef fiyat beklentisi, yüzde (%) kazanç önerisi ve zaman kısıtı (hedeflemeleri) bulunmamaktadır.

Portföy, Model Portföy yönetim mantığından farklı çalışmaktadır. Model Portföy, orta-uzun vadeli beklentilerden ve hedef fiyat seviyelerinden oluşurken (12-ay beklentiler); Döngüsel Portföy ise bunlardan bağımsız, şeffaf şekilde yönetilmeyi amaç edinen, hesap verilebilir eksende, temel analiz ile beğenilen ve paylaşılan özet düşüncelerden oluşan şirket beklentilerini içermektedir.

Deniz Yatırım Strateji ve Araştırma Bölümü Döngüsel Portföy içerisinde yaptığı güncellemeleri mail ortamında ilgili müşteri temsilcileri ile paylaşmak ve geçmişe dönük veri sınıflandırmasını yapmakla yükümlüdür.

Döngüsel Portföy, hiçbir koşulda sadece teknik analiz bilgisi ve değerlendirmelerine dayalı şekilde oluşturulamaz.

Döngüsel Portföy, herhangi bir müşteri yönlendirmesi içermemektedir. Strateji ve Araştırma Bölümü'nde yer alan analistlerin özet düşüncelerinden oluşan ve son kararın her zaman yatırımcıya bırakıldığını gözetten bir süreçtir.

Döngüsel Portföy, alım ve satım şeklinde çift yönlü değerlendirme şeklinde çalışmakta ve Portföy içerisindeki hisselerin eşit dağılımı üzerine odaklanmaktadır.

Döngüsel Portföy, Deniz Yatırım Strateji ve Araştırma Bölümü tarafından yapılacak değerlendirmelere göre yıl içerisinde herhangi bir sayı kısıtı olmadan uygun zamanda güncellenebilir.

Değerlemeler

	Piyasa Değeri (milyon TL)	Piyasa Değeri (milyon USD)	BIST 30 Endeksi'ndeki Payı	BIST 100 Endeksi'ndeki Payı	Nominal Hisse Performansı - YBB	Relatif Hisse Performansı - YBB	Hedef Fiyat (TL)	Tavsiye	Kapamış Fiyatı	Yükselik / Düşüş Potansiyeli
Finansallar										
Agesa Hayat Emeklilik	27,810	761	---	---	-5%	-13%	212.30	AL	154.50	37.4%
Akbank	388,960	10,645	9.0%	6.7%	15%	6%	91.60	AL	74.80	22.5%
Aksigorta	11,526	315	---	---	-6%	-14%	10.40	AL	7.15	45.5%
Anadolü Hayat Emeklilik	46,010	1,259	---	0.3%	3%	-6%	158.30	AL	107.00	47.9%
Anadolü Sigorta	55,050	1,507	---	0.6%	6%	-3%	174.30	AL	110.10	58.3%
Garanti Bank	602,280	16,483	3.8%	2.8%	15%	6%	183.00	AL	143.40	27.6%
Halkbank	157,347	4,306	---	0.5%	35%	24%	22.70	TUT	21.90	3.7%
İş Bankası	402,250	11,009	5.6%	4.1%	19%	9%	21.80	AL	16.09	35.5%
İş Yatırım	76,275	2,088	---	0.7%	4%	-5%	64.60	AL	50.85	27.0%
TSKB	37,240	1,019	---	0.5%	9%	0%	18.70	AL	13.30	40.6%
Türkiye Sigorta	89,700	2,455	---	0.5%	-2%	-10%	25.00	AL	17.94	39.4%
Vakıf Bank	272,688	7,463	---	0.5%	18%	8%	32.40	AL	27.50	17.8%
Yapı Kredi Bank	280,949	7,689	4.9%	3.7%	9%	0%	46.00	AL	33.26	38.3%
Holdingler										
Alarko Holding	36,671	1,004	0.6%	0.4%	-8%	-16%	130.00	AL	84.30	54.2%
Doğan Holding	38,941	1,066	---	0.5%	3%	-6%	21.00	AL	14.88	41.1%
Enka İnşaat	337,200	9,229	1.8%	1.3%	16%	6%	78.00	AL	56.20	38.8%
Koc Holding	466,352	12,763	4.5%	3.4%	3%	-6%	298.80	AL	183.90	62.5%
Sabancı Holding	228,101	6,243	5.2%	3.9%	13%	4%	153.30	AL	108.60	41.2%
Şişecam	122,835	3,362	2.7%	2.0%	-3%	-11%	44.40	TUT	40.10	10.7%
Tekfen Holding	32,560	891	---	0.5%	22%	12%	73.10	TUT	88.00	-16.9%
Petrol ve Gaz										
Aygaz	36,267	993	---	---	-7%	-15%	253.00	AL	165.00	53.3%
Petkim	46,278	1,267	1.0%	0.7%	1%	-8%	22.00	TUT	18.26	20.5%
Tüpraş	277,459	7,594	6.1%	4.5%	1%	-7%	233.00	AL	144.00	61.8%
Enerji										
Aksa Enerji	45,571	1,247	---	0.3%	-5%	-13%	52.20	TUT	37.16	40.5%
Alfa Solar Enerji	19,541	535	---	0.1%	-22%	-28%	82.00	TUT	53.10	54.4%
Biotrend Enerji	9,350	256	---	---	10%	1%	24.20	AL	18.70	29.4%
Galata Wind Enerji	15,347	420	---	-16%	-420	-23%	44.50	AL	28.42	66.50
Enerjisa Enerji	78,482	2,148	---	0.5%	13%	3%	97.60	AL	66.45	46.9%
Demir Çelik										
Erdemir	177,940	4,870	3.8%	2.8%	4%	-5%	37.00	AL	25.42	45.6%
Kardemir (D)	38,898	1,065	1.0%	0.8%	23%	13%	43.00	AL	33.34	29.0%
Kimya, Tarımsal İlaç ve Gübre										
Aksa Akriklik	50,505	1,382	---	0.6%	0%	-8%	14.50	TUT	13.00	11.5%
Akikim Kimya	5,280	145	---	---	-8%	-15%	24.50	TUT	17.60	39.2%
Hektaş	31,107	851	0.6%	0.4%	-5%	-13%	4.80	SAT	3.69	30.1%
Kimteks Polüretan	9,325	255	---	---	1%	-7%	33.00	AL	19.18	72.1%
Otomotiv ve Otomotiv Yan Sanayi										
Doğan Otomotiv	51,480	1,409	---	0.7%	21%	11%	266.60	TUT	234.00	13.9%
Ford Otosan	367,403	10,055	2.9%	2.2%	12%	2%	1600.00	AL	1047.00	52.8%
Kordsa	12,557	344	---	---	-10%	-17%	87.30	TUT	64.55	35.2%
Tofaş	107,650	2,946	1.2%	0.9%	5%	-4%	232.00	TUT	215.30	7.8%
Türk Traktor	83,556	2,287	---	0.7%	11%	2%	990.00	AL	835.00	18.6%
Otokar	56,850	1,556	---	0.5%	-2%	-10%	633.60	TUT	473.75	33.7%
Brisa	28,681	785	---	---	4%	-5%	124.20	AL	94.00	32.1%
Sağlık										
Lokman Hekim	4,130	113	---	---	6%	-3%	27.00	AL	19.12	41.2%
Meditera Tıbbi Malzeme	5,198	142	---	-17%	-17%	-24%	68.90	AL	43.68	57.7%
MUP Sağlık	64,562	1,767	---	0.6%	-12%	-19%	532.30	AL	338.00	57.5%
Gen İlaç ve Sağlık Ürünleri	43,410	1,188	---	---	21%	11%	104.00	TUT	144.70	-28.1%
Selçuk Ecza Deposu	42,756	1,170	---	0.2%	-14%	-21%	85.00	TUT	68.85	23.5%
Perakende ve Tıptan										
BİM	320,602	8,774	8.5%	6.3%	0%	-8%	755.50	AL	528.00	43.1%
Bizim Tıptan	2,295	63	---	---	-2%	-10%	36.00	TUT	28.52	26.2%
Mavi Giyim	29,556	809	---	0.7%	-15%	-22%	138.00	AL	74.40	85.5%
Migros	97,226	2,661	2.2%	1.6%	-2%	-10%	800.00	AL	537.00	49.0%
Şok Marketler	25,239	691	---	0.4%	3%	-5%	58.50	TUT	42.54	37.5%
Gıda ve İçecek										
Coca Cola İçecek	151,376	4,143	---	1.2%	-10%	-17%	82.40	AL	54.10	52.3%
TAB Gıda	45,308	1,240	---	0.3%	16%	6%	320.00	AL	173.40	84.5%
Ülker Bisküvi	51,588	1,412	0.9%	0.7%	19%	9%	167.90	AL	139.70	20.2%
Büyük Şefler Gıda	3,264	89	---	---	---	---	52.46	AL	30.50	72.0%
Beyaz Eya ve Mobilya										
Arçelik	99,670	2,728	---	0.5%	4%	-5%	205.00	AL	147.50	39.0%
Vestel Beyaz Eya	24,448	669	---	---	-10%	-17%	24.50	TUT	15.28	60.3%
Vestel Elektronik	20,194	553	---	0.3%	-16%	-23%	80.00	TUT	60.20	32.9%
Yataş	4,239	116	---	---	3%	-6%	36.50	AL	28.30	29.0%
Telekom & Teknoloji & Yazılım										
Aztek Teknoloji	4,304	118	---	---	-8%	-16%	98.90	AL	43.04	129.8%
Hitt Bilgisayar Hizmetleri	12,738	349	---	---	-18%	-25%	73.50	AL	42.46	73.1%
İndeks Bilgisayar	6,000	164	---	---	5%	-4%	10.80	AL	8.00	35.0%
Karel Elektronik	6,906	189	---	---	-16%	-23%	17.00	AL	8.57	98.4%
Kontrolmatik Teknoloji	23,088	632	0.5%	0.4%	-8%	-16%	60.00	TUT	35.52	68.9%
Logo Yazılım	12,255	335	---	---	20%	10%	148.50	TUT	129.00	15.1%
Türkcell	236,500	6,473	5.7%	4.2%	16%	6%	204.40	AL	107.50	90.1%
Türk Telekom	192,500	5,268	1.1%	0.8%	26%	16%	91.00	AL	55.00	65.5%
Savunma										
Aselsan	530,328	14,514	6.2%	4.6%	60%	47%	121.00	AL	116.30	4.0%
Yapı Malzemeleri										
Alçansa	34,843	954	---	---	1%	-7%	255.50	TUT	182.00	40.4%
Çimsa	50,116	1,372	---	0.7%	14%	4%	68.40	AL	53.00	29.1%
Kalekim	16,330	447	---	---	14%	4%	59.90	AL	35.50	68.7%
Havacılık										
Pegasus	139,375	3,814	2.6%	2.0%	31%	20%	362.50	AL	278.75	30.0%
TAV Havalimanları	92,637	2,535	---	1.5%	-7%	-15%	460.00	AL	255.00	80.4%
Türk Hava Yolları	466,095	12,756	10.4%	7.7%	20%	10%	454.00	AL	337.75	34.4%
Kağıt ve Kağıt Ürünleri										
Europap Tezol Kağıt	9,500	260	---	---	22%	12%	23.00	AL	19.00	21.1%
GYO'lar										
Emlak GYO	60,534	1,657	1.4%	1.0%	17%	7%	19.30	AL	15.93	21.2%
Özak GYO	18,098	495	---	---	-11%	-19%	21.70	AL	12.43	74.6%
Torunlar GYO	59,800	1,637	---	---	-6%	-14%	86.50	AL	59.80	44.6%
Kaynak: Deniz Yatırım Strateji ve Araştırma, Rasyonet			94.2%		84.5%					

Strateji ve Araştırma Bölümü kapsamındaki hisselerle ait öneri dağılımı

Araştırma öneri dağılımı

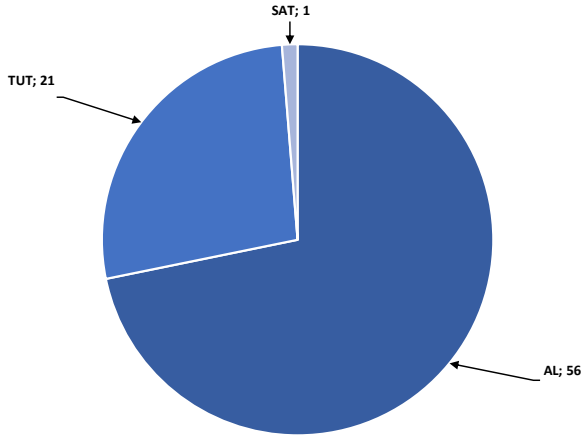

Kaynak: Deniz Yatırım Strateji ve Araştırma Bölümü

Araştırma kapsamı sektörel dağılımı

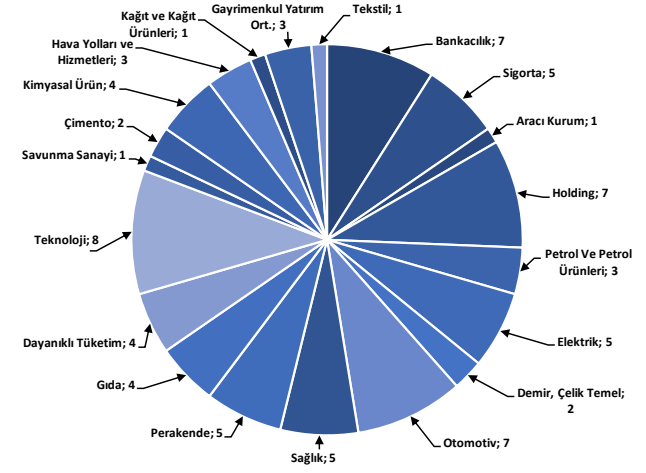

Kaynak: Deniz Yatırım Strateji ve Araştırma Bölümü

Haftalık takvim

Haftalık Takvim, 10 - 16 Mart 2025						
Tarih	Gün	Saat	Ülke	Olay	Beklenti	Önceki
10 Mart	Pazartesi	10:00	TR	Sanayi Üretimi (Aylık)	--	5.00%
		10:00	TR	Sanayi Üretimi (Yıllık)	--	7.00%
		18:00	ABD	NY Fed 1 Yıllık Enflasyon Beklentileri	--	3.00%
11 Mart	Salı	10:00	TR	Perakende Ticaret (Yıllık)	--	13.50%
		17:00	ABD	İş İmkanları (JOLTS)	--	7600k
12 Mart	Çarşamba	10:00	TR	Cari İşlemler Dengesi	-3.20b	-4.65b
		15:30	ABD	TÜFE (Aylık)	0.30%	0.50%
		15:30	ABD	Çekirdek TÜFE (Aylık)	0.30%	0.40%
		15:30	ABD	TÜFE (Yıllık)	2.90%	3.00%
		15:30	ABD	Çekirdek TÜFE (Yıllık)	3.20%	3.30%
		15:30	ABD	TÜFE (Mevsim Etkisinden Arındırılmamış)	319.185	317.671
13 Mart	Perşembe	15:30	ABD	TÜFE (Mevsim Etkisinden Arındırılmış)	--	324.739
		10:00	TR	Konut Satışları	--	112.2k
		10:00	TR	Konut Satışları (Yıllık)	--	39.70%
		13:00	EUR	Sanayi Üretimi (Yıllık)	-1.00%	-2.00%
		13:00	EUR	Sanayi Üretimi (Mevsimsellikten Arındırılmış) (Aylık)	0.60%	-1.10%
		14:30	TR	Yabancı Net Hisse Senedi Yatırımı	--	-\$108m
		15:30	ABD	ÜFE (Aylık)	0.20%	0.40%
		15:30	ABD	Çekirdek ÜFE (Aylık)	0.30%	0.30%
		15:30	ABD	ÜFE (Yıllık)	--	3.50%
		15:30	ABD	Çekirdek ÜFE (Yıllık)	--	3.60%
		15:30	ABD	İşsizlik Başvurusu Başvuruları	--	221k
		19:00	ABD	Hane Halkının Net Gelir Değişimi	--	\$4766b
14 Mart	Cuma	17:00	ABD	Michigan Üni. Tüketici Hissiyatı	64	64.7
		17:00	ABD	Michigan Üni. Tüketici Beklentileri	--	64
15 - 16 Mart	Haftasonu	-	-			

*(M.A.):Mevsimsellikten arındırılmış

Kaynak: Bloomberg, Deniz Yatırım Strateji ve Araştırma

Yasal Uyarı

Bu rapor/e-posta içerisinde yer alan değerlendirmeler Deniz Yatırım Menkul Kıymetler A.Ş. tarafından, güvenilir olduğuna inanılan kaynaklardan elde edilen bilgi ve veriler kullanılarak genel nitelikte hazırlanmıştır. Raporda yer alan ifadeler, mali durumunuz ile risk ve getiri tercihlerinize uygun olmayabilir ve hiçbir şekilde alış veya satış yapılması yönünde yönlendirme olarak değerlendirilmemelidir. Deniz Yatırım, bu bilgilerin doğru, eksiksiz ve değişmez olduğunu garanti etmemektedir. Bu sebeple, okuyucuların, bu raporlardan elde edilen bilgilere dayanarak hareket etmeden önce, bilgilerin doğruluğunu teyit etmeleri önerilir ve bu bilgilere dayanarak aldıkları kararlarda sorumluluk okuyucuların kendilerine aittir. Bilgilerin eksikliği ve yanlışlığından Deniz Yatırım hiçbir şekilde sorumlu tutulamaz. Ayrıca, Deniz Yatırım ve DenizBank Finansal Hizmetler Grubu çalışanları ve danışmanlarının, herhangi bir şekilde bu rapor/e-posta içerisinde yer alan bilgiler dolayısıyla ortaya çıkabilecek, doğrudan veya dolaylı zararlarla ilgili herhangi bir sorumluluğu yoktur. Burada yer alan bilgiler sermaye piyasası aracına yönelik bir yatırım tavsiyesi, alım-satım önerisi ya da getiri vaadi değildir ve yatırım danışmanlığı kapsamında yer almamaktadır. Yatırım Danışmanlığı hizmeti; yetkili kuruluşlar tarafından imzalanacak yatırım danışmanlığı sözleşmesi çerçevesinde kişilerin risk ve getiri tercihleri dikkate alınarak kişiye özel sunulmaktadır. Buradaki içeriğin hiçbir bölümü Deniz Yatırım Menkul Kıymetler A.Ş.'nin yazılı izni olmadan çoğaltılamaz, hiçbir şekil ve ortamda yayınlanamaz, alıntı yapılamaz ve kullanılamaz. Sadece burada yer alan bilgilere dayanarak yatırım kararı verilmesi beklentilerinize uygun sonuçlar doğurmayabilir.

© DENİZ INVEST 2025

Derecelendirme

Deniz Yatırım Analistleri, her hisse senedi için bir veya birden fazla değerlendirme yöntemi kullanarak 12 aylık hedef değerler (fiyatlar) ve buna bağlı olarak potansiyel getirileri hesaplamaktadır. 12 ay derecelendirme sistemimiz; **AL**, **TUT** ve **SAT** olmak üzere 3 farklı genel yatırım tavsiyesi içerir.

AL: Hisse senedinin gelecek 12 ay toplam potansiyel getirisinin **en az %20 ve üzerinde** oluşması şeklindeki değerlemeyi ifade etmektedir.

TUT: Hisse senedinin gelecek 12 ay toplam potansiyel getirisinin **%0-20 aralığında** oluşması şeklindeki değerlemeyi ifade etmektedir.

SAT: Hisse senedinin gelecek 12 ay toplam potansiyel getirisinin **%0'dan daha düşük** seviyelerde oluşması şeklindeki değerlemeyi ifade etmektedir.

Derecelendirme	Potansiyel Getiri (PG), 12-ay
AL	≥%20
TUT	%0-20
SAT	≤%0

Kaynak: Deniz Yatırım

Deniz Yatırım Analistleri hisse senetlerini potansiyel katalizörler, tetikleyici gelişmeler, riskler ile piyasa, sektör ve rakip firma gelişmeleri ışığında değerlendirmektedir. Analistlerimiz genel yatırım tavsiyesinin kamuoyuyla paylaşılmasını takip eden süreçte hisse senetlerini titizlikle yakından takip etmeye devam etmekte; ancak, hisse senedi fiyatındaki dalgalanmalardan ötürü değerler, derecelendirme sistemimizdeki sınırları aştığı takdirde, analistlerimiz hisse senedi hakkında sundukları tavsiyeyi değiştirmemeyi ve/veya Gözden Geçirme (GG) sürecine almayı tercih edebilirler.