

S&P 500
%2.13Brent Petrol
%0.75USD Endeks
-%0.11

günlük bülten

Hisse Senedi Piyasası

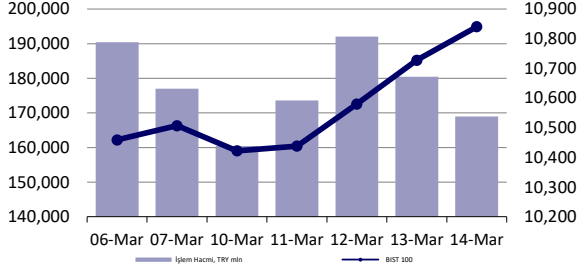

Endeksler, para piyasaları ve emtia

	Kapanış	Önceki	1 Gün	1 Ay	Yıl Baş.
BIST100	10,841	10,728	1.1%	9.7%	10.3%
İşlem Hacmi, TL mln	168,993	180,428	-6.3%	43.8%	39.1%
Türkiye 2032 (13.10.2032)	25.63%	25.63%	0 bps	-55 bps	-151 bps
Türkiye 2032	6.04%	6.04%	-1 bps	-5 bps	5 bps
TCMB karşılık fonlama mlyt	42.50%	45.00%	-250 bps	-250 bps	-563 bps
USD/TRY	36.67	36.57	0.3%	1.2%	3.7%
EUR/TRY	39.83	39.78	0.1%	4.8%	8.7%
Sepet (50/50)	38.25	38.17	0.2%	3.0%	6.3%
DOW	41,488	40,814	1.7%	-6.9%	-2.5%
S&P500	5,639	5,522	2.1%	-7.8%	-4.1%
FTSE	8,632	8,543	1.1%	-1.1%	5.6%
MSCI EM	1,120	1,106	1.2%	-0.5%	4.1%
MSCI EE	55.08	53.61	2.7%	8.7%	31.1%
Shanghai SE Comp	3,420	3,359	1.8%	2.2%	2.0%
Nikkei	37,053	36,790	0.7%	-5.4%	-7.1%
Petrol (Brent)	71.12	70.58	0.8%	-3.7%	-3.7%
Altın	2,984	2,989	-0.2%	3.5%	13.7%

En Çok Yükselen & Düşenler (BIST 100)

	Hisse Kodu	Son Kapanış	Gün Değ.	Hacim, TRY bin
En çok yükselenler				
Tekfen Holding	TKFEN	96.80	10.0%	1,386,484
Ldr Turizm	LIDER	187.30	6.7%	81,086
Coca Cola İçecek	CCOLA	57.70	6.7%	770,756
Oyak Çimento Fabrikaları	OYAKC	31.40	5.2%	808,808
Otokar	OTKAR	494.75	4.4%	427,214
Anadolu Efes Biraçılık	AEFES	190.00	4.0%	2,299,742
En çok düşenler				
Altınay Savunma Teknolojileri	ALTNY	86.00	-2.4%	364,360
Enerjya Enerji	ENERY	3.76	-1.6%	106,701
Cvk Maden İşletmeleri	CVKMD	10.97	-1.3%	349,200
Sdt Uzay Ve Savunma Teknolojileri	SDTTR	203.80	-1.1%	123,753
Sabancı Holding	SAHOL	107.40	-1.1%	1,500,955
Margun Enerji	MAGEN	28.40	-0.8%	127,525

5 Yıllık Ülke Risk Primi (CDS) (baz puan)



Piyasa yorumu:

Bu sabah karışık açılış ve sonrasında 10720 – 10950 arasında işlem aktivitesi bekliyoruz.

Cuma günü endeks +1.05% değişimle 10,841 seviyesinde kapattı. İşlem hacmi yüksek seviyede gerçekleşti.

Günlük Bültenimizin ilerleyen sayfalarında detaylı şekilde görebileceğiniz **Seçilmiş İndikatörler Puanlama Sistemimize** göre bugün öne çıkan ilk 5 hisse senedi: **BRSAN, CİMSA, ENKAI, EREGL ve EUPWR**. İlgili sayfada sistemimizin metodolojisini ve uyarı notunu okumanızı önemle belirtmek isteriz.

Son iş günü kapanışına göre, eşit dağıtım oranı ile oluşturulan Deniz Yatırım Model Portföyümüz günlük bazda %1.83, BIST 100 endeksi ise %1.05 seviyelerinde performans sergilemiştir.

Strateji ve Araştırma Bölümümüzün hazırladığı teknik takip bültenine ulaşmak için lütfen aşağıdaki başlığa tıklayınız.

[BIST Teknik Takip Bülteni, 17.03.2025](#)

Bugünün haberleri:

Piyasa gelişmesi

- Otomotiv Sektörü:** Otomotiv üretimi Şubat ayında %13,3 azaldı

Hisse senetleri

- AKSEN:** Manisa Depolamalı Rüzgâr Enerjisi Santrali Yatırımı Hakkında / sınırlı olumlu
- ALARK:** Pay geri alım programı hakkında / sınırlı olumlu
- FROTO:** Ford Otosan'ın tam elektrikli modelleri Avrupa yollarına çıkmaya hazır / olumlu

Piyasalarda bugün

Çift yönlü yüksek volatilité tüm hızıyla devam ediyor. Piyasa işlemcileri, kafa karışıklığını, her zaman olduğu üzere, sevmiyor, sevemiyor. Her ne kadar Cuma günü Avrupa ve ABD varlıklarındaki artı kapanışlar yüksek seviyelerde gerçekleşmiş olsa da, S&P 500'de dördüncü haftayı da ekside tamamlamış olduk. Haftalık performans %-2.27. Böylece endeks, hesaplamalarımıza göre, 19 Temmuz-9 Ağustos döneminden bu yana ilk kez 4 haftalık periyotta ekside işlem görmüş oldu. Zirve değerinden gerçekleşen %10'luk geri çekilme 16 seansta olurken, MCAP azalışı ise 5 trilyon dolar seviyesinde şekillendi.

Volatilité demişken. Bu sabah vadeli ABD endeksleri ekside. Hazine Bakanı Scott Bessent, hisse senetlerindeki geri çekilmeyi "sağlıklı düzeltme" olarak yorumladı. Kamu görevlilerinin açık piyasa işlemlerine dair yorumda bulunmalarından, kriz dönemleri hariç, memnun değiliz. Bu sabahın fiyatlamalarında değerlendirmelerin etkisi olduğu kanaatindeyiz.

Spot Asya işlemleri artıda. Çin'den harcama destekleyici yeni paket(ler)in gelmesi beklentisi fiyatlamaları destekliyor. Açıklanan makro verilerde sanayi üretimi, perakende satışlar ve yatırımların beklentilerden daha iyi performans göstermesi, yatırımcıları memnun ediyor. ABD'de her yeni güne farklı bir tarife ve politika belirsizliği ile başlanması, ABD varlıklarının Avrupa ve Çin karşısında 2025'te yenilmesine zemin hazırlıyor. Lokal para birimleri üzerinden ilerlediğimizde, YBB, S&P 500'deki kayıp %-4 olurken, Stoxx 50 %10.3, Hang Seng ise %21 yükselmiş durumda. Elbette uzun yılların getirdiği yüksek iskontolu pozisyonun da etkisi var, göz ardı etmiyoruz. Ancak, zayıf USD, gerileyen tahvil faizleri ve düzeltme bölgesine giren ABD endekslerine karşı, dünyanın geri kalan kısmındaki bu derece yüksek performanslar, ayrışmanın açıklayıcısından başka bir şey değil.

Lokal varlıklar. Geçtiğimiz 2 haftada birçok kez sizlere sabah analizlerimizde "lokal ve yabancı taraftan sınırlı yeni fon girişi" olduğu şeklindeki gözlemimizden bahsediyorduk. Açıklanan son TCMB datası ve sınırlı lokal fon hareketleri, bu düşüncemizi teyit ediyor. BIST 100, sanayi endeksindeki yüksek ve haklı iskontonun getirdiği alım talebi, banka, sigorta, iletişim ve ulaştırma destekli yükseliş ile birlikte, uzun süredir şekillenen bant hareketini yukarı yönde kırmayı başardı. Daha önceki TL bazlı zirve değere uzaklık, son kapanış itibarıyla, yaklaşık %4. Test edilmemesi için, önemli bir risk unsuru belirlemedikçe, gerekçe görmüyoruz. Destekleyici katalizör, çok sınırlı ilk çeyrek, ağırlıklı ikinci çeyrek beklentileri olabilir. Nispeten Ramazan Bayramı tatili düşüncesi, gelecek hafta ile birlikte işlemlerde etkili olmaya başlayabilir. Ancak, çok fazla bir ağırlık olacağı düşüncesinde değiliz. Çeyrek sonu işlemleri, dengeleme yaratacaktır. Nisan'ın, Bayram tatili dönüşünde, çok daha iyi geçmesini bekleriz, şimdilik.

Yeni haftada BOJ, Fed ve BOE dahil 11 merkez bankasının kararını izleyeceğiz. Fed'in yayımlayacağı projeksiyonlar, sorgulanan ABD verileri ortamında, yatırımcılar açısından referans olacak. Keza Başkan'ın vereceği mesajlar

Piyasa gelişmesi

Otomotiv Sektörü: Otomotiv üretimi Şubat ayında %13,3 azaldı

Otomotiv Sanayi Derneği'nin paylaştığı verilere göre, 2025 yılı Şubat ayında bir önceki yılın aynı ayına göre toplam otomotiv üretim %13,3 azalırken, otomobil üretimi %11,3 geriledi. Toplam üretim 114.346 adet, otomobil üretimi ise 74.453 adet düzeyinde gerçekleşti. 2025 yılı Şubat ayında bir önceki yılın aynı ayına göre, toplam otomotiv ihracatı %10,5, otomobil ihracatı ise %17,9 oranında azaldı. Bu dönemde, toplam ihracat 79.977 adet, otomobil ihracatı ise 45.811 adet düzeyinde gerçekleşti.

Açıklanan sektör verisini, hem toplam üretimde hem de ihracat tarafında azalış göstermesi dolayısıyla olumsuz olarak değerlendiriyoruz.

Haber için link | [Foreks](#)

Şirket haberleri

AKSEN: Manisa Depolamalı Rüzgâr Enerjisi Santrali Yatırımı Hakkında / sınırlı olumlu

Şirket'in Depolamalı Güneş ve Rüzgâr Enerji Santrali yatırımları kapsamında, Türkiye'de 10 ilde 13 adet olmak üzere 891,41 MW kurulu güçte depolamalı güneş ve rüzgâr enerji santrali projelerine ilişkin ön lisansları bulunmaktadır. Bu kapsamdaki projelere ilişkin çalışmaları şirket tarafından yürütülmekte olup, tüm süreç ve işlemlerin tamamlanarak lisanslama ve yatırım aşamalarına geçilmesi amaçlanmaktadır.

Bu çerçevede, 82,16 MWe kurulu güce sahip olacak Manisa depolamalı RES projenin Çevresel Etki Değerlendirme (ÇED) süreci olumlu olarak tamamlanmıştır. Diğer projelere ilişkin ÇED izin süreçleri planlandığı gibi ilerlemektedir.

İlgili haberi bir önceki gelişmenin devamı olması bakımından AKSEN payları açısından sınırlı olumlu etkisinin olacağını düşünüyoruz.

ALARK: Pay geri alım programı hakkında / sınırlı olumlu

Alarko Holding A.Ş. Yönetim Kurulu tarafından, pay geri alım programı başlatılmasına ve Genel Kurul'un bilgi ve onayına sunulmasına karar verilmiştir. Buna göre, programın süresi, onaylandığı Genel Kurul tarihinden itibaren 1 yıl olup geri alım için azami 1.350.000.000 TL fon tutarı belirlenmiştir. Geri alıma konu azami pay sayısı ise ödenmiş veya çıkarılmış sermayesinin %3'ünü temsil eden 1.305.000.000 adettir. **Hisse performansını destekleme potansiyeli dolayısıyla söz konusu haberi sınırlı olumlu olarak değerlendiriyoruz.**

FROTO: Ford Otosan'ın tam elektrikli modelleri Avrupa yollarına çıkmaya hazır / olumlu

Türkiye'nin en büyük ticari araç üreticisi ve ihracat şampiyonu Ford Otosan, Türkiye'nin elektrifikasyon dönüşümünde öncü bir rol üstlenmeye devam ediyor.

Ford'un Avrupa'daki ticari araç üssü olan Ford Otosan, mühendislik ve üretim sorumluluğunu üstlendiği yeni Ford E-Transit Courier, E-Tourneo Courier ve Ford Puma Gen-E Romanya'daki Craiova fabrikasında üretmeye başladı. Ford Otosan, yeni tam elektrikli modelleriyle elektrifikasyon vizyonunu güçlendirirken, sıfır emisyonlu mobiliteye geçiş sürecinde önemli bir kilometre taşı başarıya daha imza attı.

Koç Holding Yönetim Kurulu Başkan Vekili ve Ford Otosan Yönetim Kurulu Başkanı Ali Y. Koç, Koç Holding CEO'su Levent Çakıroğlu, Koç Holding Otomotiv Grubu Başkanı Haydar Yenigün, Ford Motor Company Ticari Araç Direktörü John Davis, Ford Otosan Genel Müdürü Güven Özyurt, Ford Otosan Genel Müdür Baş Yardımcısı Josephine Payne ev sahipliğinde 14 Mart'ta Craiova'da gerçekleştirilen törene Romanya Başbakanı Marcel Ciolacu ile birlikte çok sayıda devlet yetkilisi, sektör temsilcisi ve iş dünyasının önde gelen isimleri katıldı.

Koç Holding Yönetim Kurulu Başkan Vekili ve Ford Otosan Yönetim Kurulu Başkanı Ali Y. Koç, Koç Topluluğu'nun bir asra yakın süredir otomotiv sanayine kararlı bir şekilde yatırım yaptığını ve otomotiv sektörünün Topluluğun stratejik vizyonunun temel taşlarından biri olduğunu vurgulayarak, şunları söyledi: "Sektörü sadece yurt içinde büyütmeyle kalmayıp, istikrarlı ihracatımız ve yurt dışı yatırımlarımız sayesinde Türkiye otomotiv sanayisinin bölgesel ve küresel ölçekte rekabet gücünün artmasına öncülük ediyoruz. Otomotiv sektörüne yaptığımız yatırımlar, bizim olduğu kadar global iş ortaklarımızın da Türkiye'ye duyduğu güçlü güveni yansıtıyor. Küresel otomotiv sanayisinin en güçlü ve başarılı ortaklıklarından biri olan Ford Otosan da Koç Holding ve Ford Motor Company arasında uzun yıllardır süren köklü iş birliğinin önemli bir göstergesi. Bu ortaklık, sadece ticari bir iş birliğinin ötesinde, Türkiye otomotiv sektörünün doğuşuna ve gelişimine yön veren bir yolculuğu temsil ediyor. Bugün Ford Otosan, Avrupa'nın en büyük ticari araç üreticilerinden biri ve Ford'un elektrikli ticari araç üretim üssü olarak bu vizyonu geleceğe taşımaya devam ediyor. 2022'de Craiova Fabrikası'nın devralınmasıyla Türkiye ile Romanya arasındaki ticari ilişkilerin daha da güçlenmesinde önemli bir rol oynayan Ford Otosan, bugün Romanya'nın ikinci büyük ihracatçısı olarak bu katkıyı sürdürüyor. Burası, yalnızca bir üretim merkezi değil, Türkiye'nin küresel tedarik zincirindeki stratejik konumunu güçlendiren bir ekosistem yaratıyor. Bugün, Romanya'da üretilen araçlar için Türkiye'den 60'tan fazla tedarikçiyle yürütülen iş birliği, uluslararası çapta değer üretme gücümüzün bir göstergesi. Bu tesisimizden yola çıkacak olan E-Transit Courier, E-Tourneo Courier ve Avrupa'nın en çok satan yolcu aracı olan Ford Puma Gen-E'nin tamamen elektrikli versiyonları Avrupa pazarındaki konumumuzu daha da sağlamlaştıracak."

Haber için link | [Foreks](#)

İlgili haberi FROTO payları açısından olumlu olarak değerlendiriyoruz.

KAP haberleri

Genel Kurullar						
1. hafta						
03 Mart 2025 Pazartesi	04 Mart 2025 Salı	05 Mart 2025 Çarşamba	06 Mart 2025 Perşembe	07 Mart 2025 Cuma	08 Mart 2025 Cumartesi	09 Mart 2025 Pazar
AKFIS / 14:00		RTLAB / 12:00				
2. hafta						
10 Mart 2025 Pazartesi	11 Mart 2025 Salı	12 Mart 2025 Çarşamba	13 Mart 2025 Perşembe	14 Mart 2025 Cuma	15 Mart 2025 Cumartesi	16 Mart 2025 Pazar
KTLEV / 10:00	FORTE / 14:00	UMPAS / 10:00		CEMZY / 11:00	LKMNH / 16:30	
				ADGYO / 14:00		
3.hafta						
17 Mart 2025 Pazartesi	18 Mart 2025 Salı	19 Mart 2025 Çarşamba	20 Mart 2025 Perşembe	21 Mart 2025 Cuma	22 Mart 2025 Cumartesi	23 Mart 2025 Pazar
QNBTR / 11:00	AKCNS / 10:00	BASCM / 11:00	ISGYO / 10:00	OZGYO / 09:00	NUHCM / 14:00	
		ONCSM / 14:00	LILAK / 10:00	POLTK / 11:00		
		AKGRT / 15:00	SEKFK / 10:30	TSGYO / 11:00		
		AGESA / 16:00	KONYA / 11:00	TTRAK / 13:00		
			ISYAT / 14:00	CEMTS / 14:00		
			TKNSA / 14:00	LIDFA / 14:00		
4.hafta						
24 Mart 2025 Pazartesi	25 Mart 2025 Salı	26 Mart 2025 Çarşamba	27 Mart 2025 Perşembe	28 Mart 2025 Cuma	29 Mart 2025 Cumartesi	30 Mart 2025 Pazar
MAALT / 09:30	HTTBT / 10:00	CRFSA / 09:00	AFYON / 09:00	ARCLK / 09:30		
ANHYT / 10:00	ISFIN / 10:00	ALBRK / 10:00	DYOBY / 09:30	PNSUT / 09:30		
ENJSA / 11:00	SISE / 10:00	FROTO / 10:00	DOAS / 10:00	OYAKC / 10:00		
OYYAT / 11:00	KSTUR / 10:30	ISDMR / 10:00	FADE / 10:00	PGSUS / 10:00		
PRZMA / 12:00	FMIZP / 11:00	ISMEN / 10:00	GARAN / 10:00	KARTN / 10:30		
AKBNK / 14:00	OYAYO / 11:00	KORDS / 10:00	GENIL / 10:00	MNDRS / 10:30		
ISGSY / 14:00	DERHL / 14:00	TAVHL / 10:00	TUPRS / 10:00	AKMGY / 11:00		
OTKAR / 15:30	TOASO / 14:30	ANSGR / 10:30	ICBCT / 10:30	AYCES / 11:00		
TSKB / 15:00		DGGYO / 11:00	CIMSA / 10:30	QNBFK / 11:00		
		INVEO / 11:00	PRKAB / 10:30	SEGYO / 11:00		
		PKENT / 11:00	PSDTC / 10:30	KLYPV / 11:00		
		EGEEN / 13:00	SKYMD / 10:30	PINSU / 12:00		
		BRISA / 14:00	DZGYO / 11:00	BUCIM / 14:00		
		EREGL / 14:00	EBEBK / 11:00	ENKAI / 14:00		
		GEDIK / 14:00	QNBTR / 11:00	HURGZ / 14:00		
		YKBNK / 15:00	SELEC / 11:00			
		ISATR, ISBTR, ISCTR, ISKUR / 11:00				
		VKING / 11:00				
		PETUN / 12:00				
		ALVES / 14:00				
		CELHA / 14:00				
		SAHOL / 14:00				
		VSNMD / 14:00				
		AYGAZ / 15:00				
31 Mart 2025 Pazartesi						

Kaynak: Deniz Yatırım Strateji ve Araştırma, KAP

KAP Haberleri	
Hisse	Haber
ASTOR	31.07.2023 tarihli özel durum açıklamamızda, bazı teşebbüslerin 4054 sayılı Rekabetin Korunması Hakkında Kanun'un 4. maddesini ihlal edip etmediklerinin tespitine yönelik olarak, Şirketimizin de içinde bulunduğu bazı teşebbüsler hakkında 4054 sayılı Kanun'un 41. maddesi uyarınca soruşturma açılmasına karar verildiği duyurulmuştur. Söz konusu soruşturma sonucunda, yargı yolu açık olmak üzere şirketimiz ekonomik bütünlüğüne idari para cezası verildiği tarafımıza bildirilmiştir. Rekabet Kurulu tarafından öngörülmesi olan 339.807.744,37.TL tutarındaki idari para cezası, gerekçeli kararın tarafımıza tebliğ edilmesinin ardından mevzuatta öngörülen süre içerisinde %25 erken ödeme indiriminden faydalanılarak defaten ödenecektir. Bu cezaya ilişkin olarak İdare Mahkemesi nezdinde itiraz yolu açık olup şirketimiz bu karara karşı tüm hukuk yollarına başvuru edilecektir.
BIMAS	Şirketimizin geri alınan paylarından 7.200.000 TL tutarındaki payın, "Fon Çıkışı Gerektirmeyen Sermaye Azaltımı" yöntemine göre itfa edilerek, çıkarılmış sermayemizin 607.200.000 TL'den 600.000.000 TL'ye düşürülmesi amacıyla Sermaye Piyasası Kurulu'na yaptığımız başvuru onaylanmıştır. Söz konusu esas sözleşme değişikliği, yapılacak ilk Genel Kurul toplantısında pay sahiplerinin onayına sunulacaktır.
LKMNH	Şirketimiz yönetim kurulunun 19.02.2025 tarih ve 5 nolu karar doğrultusunda mevcut geri alım programı 16.03.2025 tarihi itibarıyla sonlandırılmış olup 2024 Yılı Olağan Genel Kurul toplantısında bilgi verilerek onaylanmıştır. Bu program kapsamında 8.437.122 adet pay alımı gerçekleşmiş olup 6.681.952 adetinin satış işlemi 31.01.2025 tarihinde gerçekleştirilmiştir. 16.03.2025 tarihinde bu program kapsamında kalan hisse adeti 1.755.170 olup şirketin sermayesine oranı %0,8' dir.

Kaynak: Deniz Yatırım Strateji ve Araştırma, KAP

Pay geri alımları								
Tarih	Hisse	Şirket	Bulunduğu endeks	Sektör	Alınan pay senedi	Fiyat aralığı (TL)	Nominal değer (TL)	Sermaye oranı (%)
14.03.2025	LKMNH	Lokman Hekim	XUHIZ:IS	Sağlık	70,529	19.31 - 19.42	1,755,170	0.81%

Kaynak: Deniz Yatırım Strateji ve Araştırma Bölümü, KAP

Baz alınan hisseler Deniz Yatırım Strateji ve Araştırma Bölümü araştırma kapsamıdır.

Teknik yorum

BIST 100 endeksi

Cuma günü endeks +1.05% değişimle 10840.59 seviyesinde kapattı. İşlem hacmi yüksek seviyede gerçekleşti. Endeks 10720 üstünde yükselişine devam etti ve pozitif kapanış gerçekleştirdi. Kısa vadeli pozisyonlarda 10950 hedef / direnç olarak görüyoruz ve bu seviyede tüm kısa vadeli pozisyonlarda kar realizasyonu değerlendirilebileceği düşüncesindeyiz. Geri çekilmede 10480 – 10720 bandını alım yönünde izliyoruz. 5 g Ort. 10601,80 22 g. Ort. 10031,43 seviyesindeler. Destek olarak 10600 ve 10720, direnç olarak 10950 ve 11200 takip ediyoruz. Bu sabah karışık açılış ve sonrasında 10720 – 10950 arasında işlem aktivitesi bekliyoruz.

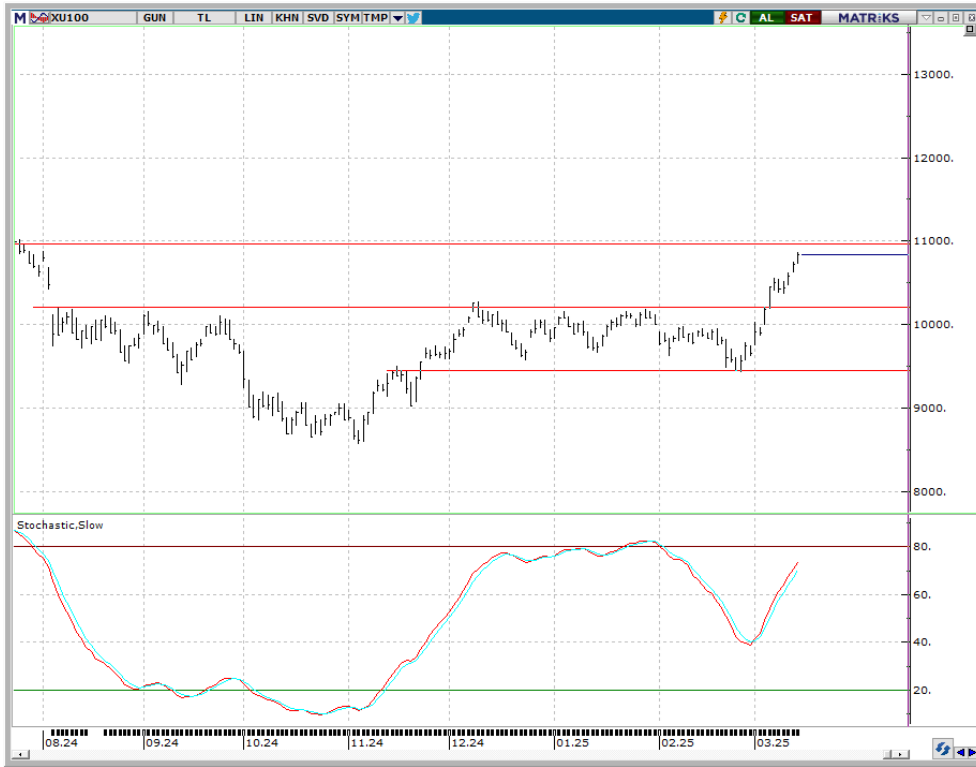

VIOP - X30Y vade teknik analiz

Cuma vadeli endeks günü +0.63% değişimle 12489.00 seviyesinde kapattı. İşlem hacmi yüksek seviyede gerçekleşti. Vadeli endeks 12330 kritik direnç seviyesi üstünde yükselişine devam etti ve pozitif kapanış gerçekleştirdi. Yükselişin devamı durumunda hedef / direnç 12780 takip ediyoruz. Ara direnç seviyesi: 12580. Kısa vadeli ilk destek 12470 altında satış baskısının artma riskini göz ardı etmiyoruz. Kısa vadeli ana destek 12340. 5g. Ort. 12324,80 22 g. Ort. 11696,45 seviyesindeler. Destek olarak 12340 ve 12470, direnç olarak ise 12580 ve 12780 takip ediyoruz. Bu sabah karışık açılış ve sonrasında 12340– 12580 arasında işlem aktivitesi bekliyoruz.

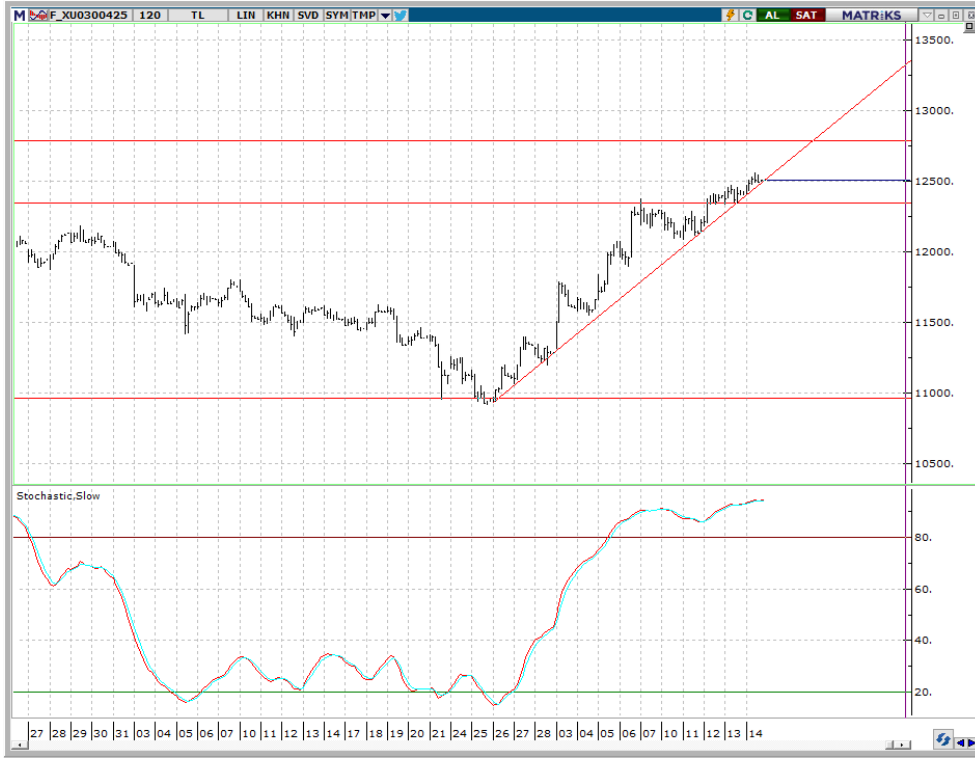

BIST 100 endeks ağırlıkları ve puan katkıları

BIST 100 Endeks Ağırlıkları

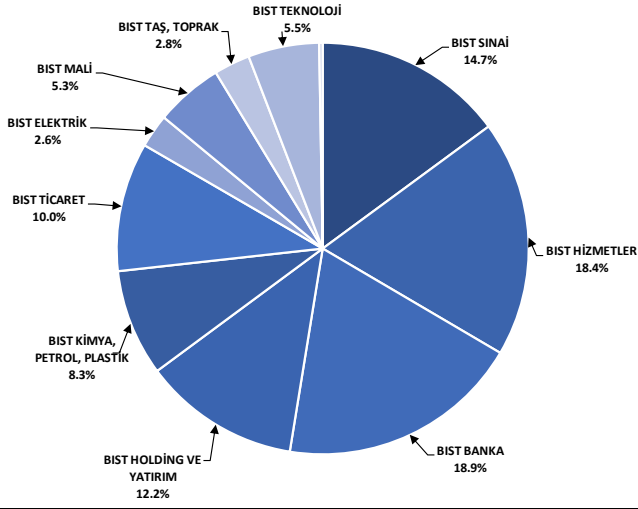

Kaynak: Deniz Yatırım Strateji ve Araştırma Bölümü hesaplamaları, Rasyonet

BIST 100 Endeksi Hisse Puan Katkıları

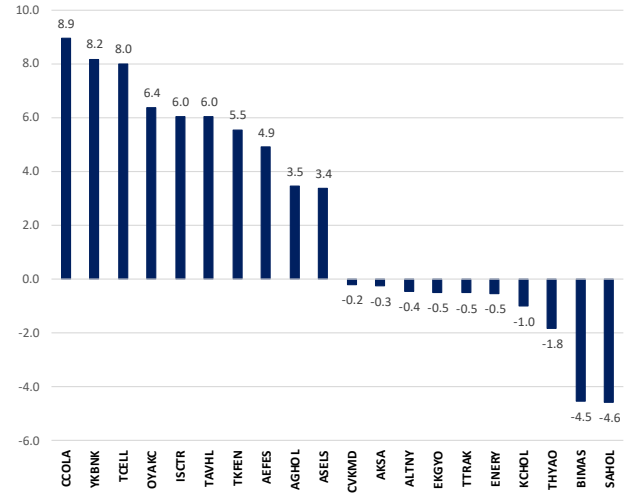

Kaynak: Deniz Yatırım Strateji ve Araştırma Bölümü hesaplamaları, Rasyonet

BIST endekslerine ait performanslar

BIST Endeksleri	Endeks Açıklaması	14.03.2025	13.03.2025	Günlük değişim	31.12.2024	Yıl başlangıcından değişim
XU100	BIST 100	10841	10728	1.1%	9831	10%
XU30	BIST 30	12101	12025	0.6%	10756	12%
XU50	BIST 50	9665	9573	1.0%	8657	12%
XBANK	BIST BANKA	16829	16574	0.9%	14555	16%
XUTUM	BIST TUM	12536	12401	1.1%	11454	9%
XUMAL	BIST MALİ	13086	12944	1.1%	11758	11%
XQ30S	BIST 30 AĞIRLIK SINIRLAMALI 10	12379	12302	0.6%	11004	12%
X100S	BIST 100 AĞIRLIK SINIRLAMALI 10	10843	10730	1.1%	9833	10%
XBANA	BIST ANA	31685	31364	1.0%	30646	3%
XBLSM	BIST BİLİŞİM	5040	5009	0.6%	4875	3%
XELKT	BIST ELEKTRİK	505	500	1.0%	512	-1%
XFINK	BIST FIN. KİR. FAKTORİNG	6711	6577	2.0%	3875	73%
XGIDA	BIST GIDA, İÇECEK	11739	11390	3.1%	11496	2%
XGMYO	BIST GAYRİMENKUL Y.O.	3940	3875	1.7%	3588	10%
XHARZ	BIST HALKA ARZ	104266	103427	0.8%	93305	12%
XHOLD	BIST HOLDİNG VE YATIRIM	9577	9468	1.1%	8914	7%
XILTM	BIST İLETİŞİM	2784	2732	1.9%	2326	20%
XINSA	BIST İNŞAAT	13873	13483	2.9%	11506	21%
XXAGT	BIST ORMAN, KAĞIT, BASIM	5854	5780	1.3%	5624	4%
XXMYA	BIST KİMYA, PETROL, PLASTİK	11696	11599	0.8%	11536	1%
XXOBI	BIST KOBİ SANAYİ	26130	25913	0.8%	26006	0%
XXURY	BIST KURUMSAL YÖNETİM	9110	8984	1.4%	8254	10%
XXMADN	BIST MADENCİLİK	8643	8484	1.9%	7052	23%
XXMANA	BIST METAL ANA	17322	17162	0.9%	16396	6%
XXMESY	BIST METAL EŞYA, MAKİNA	21989	21787	0.9%	21119	4%
XSADA	BIST ADANA	61729	60586	1.9%	59941	3%
XSANK	BIST ANKARA	23804	23457	1.5%	18440	29%
XSAANT	BIST ANTALYA	9445	9297	1.6%	9914	-5%
XSBAU	BIST BAÜKEŞİR	9874	9896	-0.2%	10126	-2%
XSBRU	BIST BURSA	15667	15526	0.9%	15042	4%
XSDNZ	BIST DENİZLİ	7537	7313	3.1%	7453	1%
XSGRT	BIST SİĞORTA	66300	65746	0.8%	66509	0%
XSIST	BIST İSTANBUL	13914	13742	1.3%	12784	9%
XSIZM	BIST İZMİR	15270	15050	1.5%	14591	5%
XSKAY	BIST KAYSERİ	29446	29230	0.7%	33099	-11%
XSKOC	BIST KOCAELİ	24700	24559	0.6%	23606	5%
XSKON	BIST KONYA	8872	8749	1.4%	8768	1%
XSPOR	BIST SPOR	3163	3169	-0.2%	3162	0%
XSTKR	BIST TEKİRDAĞ	43687	43031	1.5%	43602	0%
XTAST	BIST TAŞ, TOPRAK	15475	15119	2.4%	14103	10%
XTCRT	BIST TİCARET	25278	25232	0.2%	25386	0%
XTEKS	BIST TEKSTİL, DERİ	3722	3700	0.6%	3757	-1%
XTM25	BIST TEMETTÜ 25	15147	15039	0.7%	13926	9%
XTMTU	BIST TEMETTÜ	11917	11806	0.9%	10754	11%
XTRZM	BIST TÜRİZM	1381	1360	1.6%	1301	6%
XTUMY	BIST TUM-100	38577	38113	1.2%	36991	7%
XUHZ	BIST HİZMETLER	10433	10344	0.9%	9589	9%
XULAS	BIST ULAŞTIRMA	40710	40573	0.3%	33949	20%
XUSIN	BIST SİNAİ	13646	13457	1.4%	13054	5%
XUSRD	BIST SÜRDÜRÜLEBİLİRLİK	14933	14797	0.9%	13486	11%
XUTEK	BIST TEKNOLOJİ	18366	18264	0.6%	13943	32%
XYLDZ	BIST YILDIZ	11815	11686	1.1%	10726	10%
XYORT	BIST MENKUL KIYM.Y.O.	3123	3116	0.2%	3567	-12%
XYUZO	BIST 100-30	18441	18029	2.3%	17660	4%
X10XB	BIST BANKA DIŞI LİKİT 10	12857	12815	0.3%	11395	13%
XAKUR	BIST ARACI KURUMLAR	51387	50774	1.2%	49719	3%
XLBNK	BIST LİKİT BANKA	14977	14826	1.0%	12876	16%
XTKJS	BIST TEKNOLOJİ AĞIRLIK SINIRLAMALI	22899	22794	0.5%	20007	14%

Kaynak: Deniz Yatırım Strateji ve Araştırma, Rasyonet

Seçilmiş BIST Endekslerine Ait Günlük Performanslar

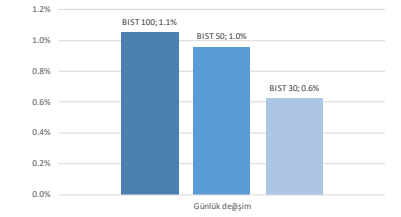

Kaynak: Deniz Yatırım Strateji ve Araştırma Bölümü hesaplamaları, Rasyonet

Seçilmiş BIST Endekslerine Ait Günlük Performanslar

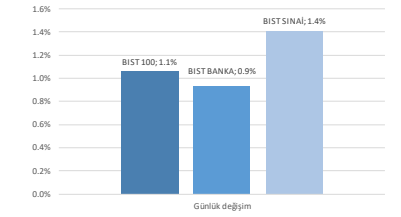

Kaynak: Deniz Yatırım Strateji ve Araştırma Bölümü hesaplamaları, Rasyonet

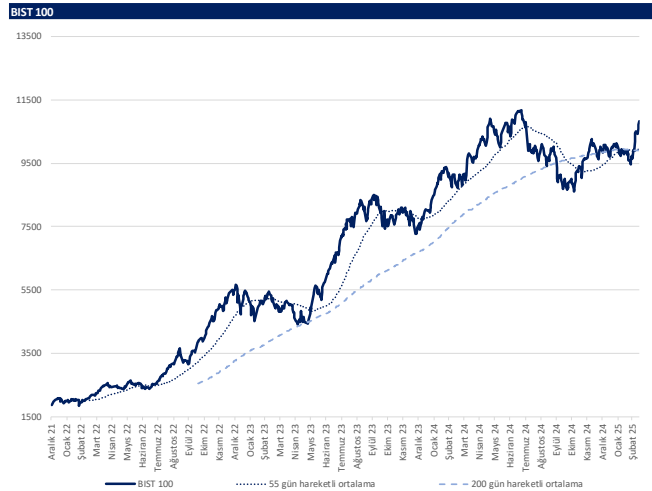

Kaynak: Deniz Yatırım Strateji ve Araştırma, Rasyonet

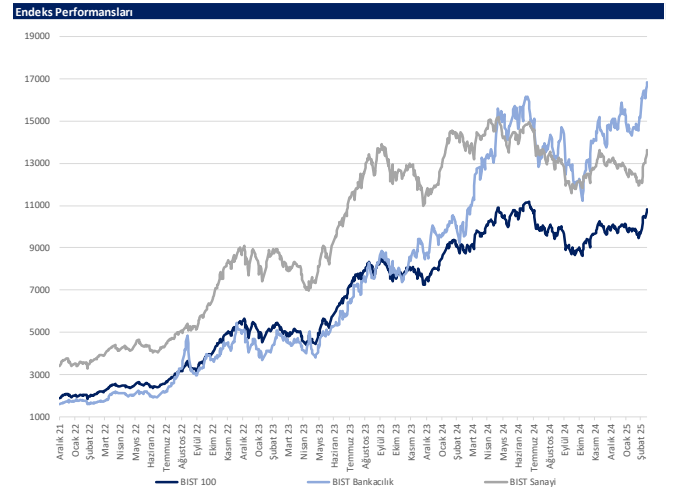

Kaynak: Deniz Yatırım Strateji ve Araştırma, Rasyonet

Günlük bazda seçilmiş indikatörler puanlama sistemi

Dizayn

Yatırım

DENİZ YATIRIM STRATEJİ & ARAŞTIRMA | BIST 100 ENDEKSİ GÜNLÜK BAZDA SEÇİLMİŞ İNDİKATÖRLER PUANLAMA SİSTEMİ

Hisse senedi	Son kapanış	Önceki gün kapanış	Değişim	İşlem Hacmi (mn.)	RSI	MACD	İşlem Hacmi > 3 gün ort.	RSI > 5 gün ort.	RSI < 70.0	RSI > 30.0	MACD > 5 gün ort.	MACD > 0	Son Kapanış > 3 gün ort.	Önceki Puan	Puan
BİSAN	409.00	396.50	3.15%	537.83	62.79	1.14	✓	✓	✓	✓	✓	✓	✓	62.5	100.0
CİNSA	53.80	53.00	1.51%	640.22	63.87	0.36	✓	✓	✓	✓	✓	✓	✓	75.0	100.0
ENKAİ	57.50	56.20	2.31%	1,920.86	69.53	1.49	✓	✓	✓	✓	✓	✓	✓	100.0	100.0
EREGL	25.58	25.42	0.63%	5,803.26	68.69	0.58	✓	✓	✓	✓	✓	✓	✓	75.0	100.0
EUPWR	38.10	37.74	0.95%	173.70	62.59	0.68	✓	✓	✓	✓	✓	✓	✓	66.0	100.0
KOZAA	80.10	79.30	1.01%	382.40	67.60	1.80	✓	✓	✓	✓	✓	✓	✓	75.0	100.0
MAVİ	76.65	74.40	3.02%	1,333.35	65.58	0.41	✓	✓	✓	✓	✓	✓	✓	87.5	100.0
PASEU	37.10	36.20	2.49%	322.04	65.69	0.91	✓	✓	✓	✓	✓	✓	✓	53.5	100.0
TABGD	178.70	173.40	3.06%	272.21	68.44	3.29	✓	✓	✓	✓	✓	✓	✓	100.0	100.0
TCELL	109.40	107.50	1.77%	4,680.54	59.75	0.71	✓	✓	✓	✓	✓	✓	✓	75.0	100.0
TOASO	218.20	215.30	1.35%	1,939.02	61.13	1.83	✓	✓	✓	✓	✓	✓	✓	75.0	100.0
TTKOM	56.40	55.00	2.55%	1,900.22	69.61	1.28	✓	✓	✓	✓	✓	✓	✓	75.0	100.0
TURSG	17.97	17.94	0.17%	369.48	63.69	0.06	✓	✓	✓	✓	✓	✓	✓	87.5	100.0
VAKBN	28.38	27.50	3.20%	1,327.57	66.69	0.58	✓	✓	✓	✓	✓	✓	✓	66.0	100.0
AEFES	190.00	182.70	4.00%	2,299.74	70.35	3.53	✓	✓	x	✓	✓	✓	✓	100.0	91.0
BRYAT	2,021.00	1,948.00	3.75%	151.89	70.37	27.35	✓	✓	x	✓	✓	✓	✓	100.0	91.0
GOLTS	462.25	446.50	3.53%	327.56	73.53	7.03	✓	✓	x	✓	✓	✓	✓	100.0	91.0
GURRF	315.25	308.00	2.35%	1,026.19	74.74	9.44	✓	✓	x	✓	✓	✓	✓	66.0	91.0
HALKB	22.02	21.90	0.55%	1,449.53	73.62	0.77	✓	✓	x	✓	✓	✓	✓	66.0	91.0
KOZAL	27.58	26.70	3.30%	3,131.56	73.08	0.78	✓	✓	x	✓	✓	✓	✓	100.0	91.0
LİDER	187.30	175.60	6.66%	81.09	81.51	6.20	✓	✓	x	✓	✓	✓	✓	91.0	91.0
OTKAR	494.75	473.75	4.43%	427.21	82.82	17.18	✓	✓	x	✓	✓	✓	✓	91.0	91.0
OYAKC	31.40	29.86	5.16%	808.81	74.69	1.00	✓	✓	x	✓	✓	✓	✓	75.0	91.0
PGSUS	282.75	278.75	1.43%	2,381.75	75.73	11.55	✓	✓	x	✓	✓	✓	✓	91.0	91.0
TKFEN	96.80	88.00	10.00%	1,386.48	86.97	5.37	✓	✓	x	✓	✓	✓	✓	66.0	91.0
TUKAS	2.27	2.19	3.65%	336.15	71.34	0.03	✓	✓	x	✓	✓	✓	✓	75.0	91.0
AKPYE	18.01	17.65	2.04%	164.31	55.23	- 0.01	✓	✓	✓	✓	✓	x	✓	28.5	87.5
ALFAS	53.85	53.10	1.41%	157.53	39.17	- 3.22	✓	✓	✓	✓	✓	x	✓	28.5	87.5
ANSGR	111.80	110.10	1.54%	353.04	56.77	- 0.47	✓	✓	✓	✓	✓	x	✓	87.5	87.5
CANTİ	1.52	1.48	2.70%	264.74	58.14	- 0.01	✓	✓	✓	✓	✓	x	✓	62.5	87.5
CCOLA	57.70	54.10	6.65%	770.76	61.82	- 0.31	✓	✓	✓	✓	✓	x	✓	87.5	87.5
CWENE	18.86	18.30	3.06%	192.18	55.22	- 0.24	✓	✓	✓	✓	✓	x	✓	62.5	87.5
FENER	51.65	51.60	0.10%	437.02	52.06	1.00	✓	✓	✓	✓	x	✓	✓	28.5	87.5
KCAER	11.69	11.25	3.91%	235.19	62.21	- 0.12	✓	✓	✓	✓	✓	x	✓	87.5	87.5
KONVA	6,137.50	6,035.00	1.70%	92.18	56.93	- 37.89	✓	✓	✓	✓	✓	x	✓	87.5	87.5
SELEC	69.35	68.85	0.73%	116.49	53.57	- 0.05	✓	✓	✓	✓	✓	x	✓	53.5	87.5
SMRTG	38.26	37.64	1.65%	145.79	48.04	- 0.74	✓	✓	✓	✓	✓	x	✓	62.5	87.5
TAYHL	264.75	255.00	3.82%	1,147.44	56.15	- 2.71	✓	✓	✓	✓	✓	x	✓	62.5	87.5
ZOREN	4.01	3.94	1.78%	333.64	55.70	- 0.00	✓	✓	✓	✓	✓	x	✓	28.5	87.5
AGHOL	341.50	329.75	3.56%	314.84	64.03	3.90	x	✓	✓	✓	✓	✓	✓	75.0	75.0
AKBNK	74.80	74.80	0.13%	5,340.76	69.47	2.38	x	✓	✓	✓	✓	✓	✓	75.0	75.0
ANHYT	110.30	107.00	3.08%	121.27	65.76	1.04	x	✓	✓	✓	✓	✓	✓	100.0	75.0
ASTOR	118.40	115.80	2.25%	2,104.59	58.72	0.30	x	✓	✓	✓	✓	✓	✓	62.5	75.0
BSOKE	13.41	13.39	0.15%	93.94	55.73	0.11	x	✓	✓	✓	✓	✓	✓	100.0	75.0
BTİM	4.47	4.41	1.36%	212.42	65.65	0.01	x	✓	✓	✓	✓	✓	✓	87.5	75.0
DHOLH	15.00	14.88	0.81%	345.87	67.05	0.27	x	✓	✓	✓	✓	✓	✓	75.0	75.0
EDİCE	46.00	46.24	- 0.52%	1,404.89	58.70	0.34	x	✓	✓	✓	✓	✓	✓	66.0	75.0
EGEEN	10,250.00	10,030.00	2.19%	221.99	68.97	143.06	x	✓	✓	✓	✓	✓	✓	100.0	75.0
EKGYO	15.86	15.93	- 0.44%	1,873.10	65.09	0.40	x	✓	✓	✓	✓	✓	✓	100.0	75.0
ENISA	66.95	66.45	0.75%	338.02	65.77	1.46	x	✓	✓	✓	✓	✓	✓	75.0	75.0
GESAN	54.00	52.50	2.86%	282.81	61.31	0.83	x	✓	✓	✓	✓	✓	✓	66.0	75.0
HEKTS	3.72	3.69	0.81%	573.67	61.77	0.02	x	✓	✓	✓	✓	✓	✓	100.0	75.0
İBETR	16.31	16.09	1.37%	8,165.54	68.27	0.49	x	✓	✓	✓	✓	✓	✓	53.5	75.0
MAGEN	28.40	28.62	- 0.77%	127.53	67.97	0.99	x	✓	✓	✓	✓	✓	✓	75.0	75.0
NTHOL	45.04	43.90	2.60%	95.95	56.19	0.24	x	✓	✓	✓	✓	✓	✓	91.0	75.0
ODAS	5.87	5.83	0.69%	224.38	62.88	0.02	x	✓	✓	✓	✓	✓	✓	100.0	75.0
PETKM	18.28	18.26	0.11%	887.82	67.62	0.26	x	✓	✓	✓	✓	✓	✓	75.0	75.0
SASA	3.95	3.86	2.33%	1,923.58	66.63	0.05	x	✓	✓	✓	✓	✓	✓	75.0	75.0
SİSE	40.70	40.10	1.50%	1,807.29	67.98	0.58	x	✓	✓	✓	✓	✓	✓	75.0	75.0
SKBNK	4.30	4.18	2.87%	399.96	66.33	0.01	x	✓	✓	✓	✓	✓	✓	87.5	75.0
SOKM	42.72	42.54	0.42%	586.23	65.01	0.48	x	✓	✓	✓	✓	✓	✓	100.0	75.0
THYAO	337.00	337.75	- 0.22%	9,076.38	64.64	6.54	x	✓	✓	✓	✓	✓	✓	100.0	75.0
TSXB	13.67	13.30	2.78%	486.24	64.59	0.18	x	✓	✓	✓	✓	✓	✓	66.0	75.0
TUPRS	144.40	144.00	0.28%	3,302.65	66.26	1.71	x	✓	✓	✓	✓	✓	✓	75.0	75.0
ASELS	117.10	116.30	0.69%	4,093.12	78.58	8.54	x	✓	✓	✓	✓	✓	✓	41.0	66.0
CLEBİ	2,482.00	2,418.00	2.65%	273.97	73.81	92.15	x	✓	✓	✓	✓	✓	✓	66.0	66.0
CVKMD	10.97	11.12	- 1.35%	349.20	70.68	0.35	x	✓	✓	✓	✓	✓	✓	66.0	66.0
DOAS	236.00	234.00	0.85%	521.52	78.53	10.79	x	✓	✓	✓	✓	✓	✓	66.0	66.0
FROTO	1,052.00	1,047.00	0.48%	999.75	77.86	29.53	x	✓	x	✓	✓	✓	✓	66.0	66.0
İSMEN	51.45	50.85	1.18%	236.73	75.83	1.95	x	✓	✓	✓	✓	✓	✓	91.0	66.0
KCHOL	183.40	183.90	- 0.27%	6,456.38	72.03	4.04	x	✓	✓	✓	✓	✓	✓	66.0	66.0
KROMD	33.46	33.34	0.36%	1,657.90	76.64	1.40	x	✓	✓	✓	✓	✓	✓	91.0	66.0
MIATK	43.80	43.64	0.37%	730.52	72.50	1.55	x	✓	✓	✓	✓	✓	✓	91.0	66.0
SDİTR	203.80	206.10	- 1.12%	123.75	54.35	2.96	x	✓	x	✓	✓	✓	✓	41.0	66.0
ULKER	141.70	139.70	1.43%	1,622.16	78.26	4.71	x	✓	x	✓	✓	✓	✓	66.0	66.0
YEYTK	57.80	57.90	- 0.17%	237.67	62.76	1.52	x	✓	✓	✓	✓	✓	✓	41.0	66.0
YKBNK	33.96	33.26	2.10%	6,734.62	75.61	0.86	x	✓	✓	✓	✓	✓	✓	66.0	66.0
AGROT	9.45	9.32	1.39%	232.91	49.73	- 0.13	x	✓	✓	✓	✓				

Son 90 güne ait dip-zirve analizi



DENİZ YATIRIM STRATEJİ & ARAŞTIRMA | BIST 100 ENDEKSİ DİP-ZİRVE ANALİZİ

Hisse	Son kapanış	Önceki kapanış	Değişim %	Son 90 gün zirvesi	Son 90 gün dip	Zirveye uzaklık	Dibe uzaklık	Zirveyi geçti mi?
AEFES	190.00	182.70	4.0%	237.50	157.60	25%	17%	x
AGHOL	341.50	329.75	3.6%	379.50	291.00	11%	15%	x
AGROT	9.45	9.32	1.4%	14.35	8.78	52%	7%	x
AKBNK	74.90	74.80	0.1%	74.90	51.20	-	32%	✓
AKFYE	18.01	17.65	2.0%	20.70	16.55	15%	8%	x
AKSA	12.95	13.00	-0.4%	13.35	8.53	3%	34%	x
AKSEN	37.28	37.16	0.3%	42.58	32.92	14%	12%	x
ALARK	85.25	84.30	1.1%	101.00	75.80	18%	11%	x
ALFAS	53.85	53.10	1.4%	84.85	50.10	58%	7%	x
ALTNY	86.00	88.10	-2.4%	94.75	67.05	10%	22%	x
ANHYT	110.30	107.00	3.1%	110.30	83.85	-	24%	✓
ANSGR	111.80	110.10	1.5%	116.60	81.85	4%	27%	x
ARCLK	147.40	147.50	-0.1%	151.50	122.20	3%	17%	x
ARDYZ	31.48	30.92	1.8%	42.44	29.58	35%	6%	x
ASELS	117.10	116.30	0.7%	117.10	65.14	-	44%	✓
ASTOR	118.40	115.80	2.2%	128.00	91.50	8%	23%	x
BERA	17.39	17.01	2.2%	18.09	13.26	4%	24%	x
BIMAS	524.50	528.00	-0.7%	579.50	440.57	10%	16%	x
BRSAN	409.00	396.50	3.2%	509.00	346.75	24%	15%	x
BRYAT	2021.00	1948.00	3.7%	2270.00	1704.00	12%	16%	x
BSOKE	13.41	13.39	0.1%	16.16	10.09	21%	25%	x
BT CIM	4.47	4.41	1.4%	4.93	3.90	10%	13%	x
CANTE	1.52	1.48	2.7%	1.80	1.36	18%	11%	x
CCOLA	57.70	54.10	6.7%	63.15	45.52	9%	21%	x
CIMSA	53.80	53.00	1.5%	56.50	37.00	5%	31%	x
CLEBI	2482.00	2418.00	2.6%	2482.00	1874.00	-	24%	✓
CVKMD	10.97	11.12	-1.3%	11.12	7.99	1%	27%	x
CWENE	18.86	18.30	3.1%	26.36	16.49	40%	13%	x
DOAS	236.00	234.00	0.9%	236.00	170.60	-	28%	✓
DOHOL	15.00	14.88	0.8%	15.59	12.93	4%	14%	x
ECILC	46.00	45.24	1.7%	49.98	41.24	9%	10%	x
EGENE	10250.00	10030.00	2.2%	11820.00	8602.50	15%	16%	x
EKGYO	15.86	15.93	-0.4%	15.93	10.35	0%	35%	x
ENERY	3.76	3.82	-1.6%	4.76	3.32	27%	12%	x
ENISA	66.95	66.45	0.8%	66.95	57.45	-	14%	✓
ENKAI	57.50	56.20	2.3%	57.50	46.80	-	19%	✓
EREGL	25.58	25.42	0.6%	27.00	21.68	6%	15%	x
EUPWR	38.10	37.74	1.0%	38.90	31.72	2%	17%	x
FENER	51.65	51.60	0.1%	58.70	40.20	14%	22%	x
FROTO	1052.00	1047.00	0.5%	1101.35	882.50	5%	16%	x
GARAN	143.40	143.40	0.0%	143.50	109.00	0%	24%	x
GESAN	54.00	52.50	2.9%	54.00	44.14	-	18%	✓
GOLTS	462.25	446.50	3.5%	519.50	377.50	12%	18%	x
GURRB	315.25	308.00	2.4%	315.25	206.80	-	34%	✓
HALKB	22.02	21.90	0.5%	22.02	15.20	-	31%	✓
HEKTS	3.72	3.69	0.8%	4.29	3.32	15%	11%	x
IEYHO	8.90	8.86	0.5%	12.26	8.05	38%	10%	x
ISCTR	16.31	16.09	1.4%	16.31	11.80	-	28%	✓
ISMEN	51.45	50.85	1.2%	51.45	33.50	-	35%	✓
KARSN	12.15	12.23	-0.7%	14.92	10.05	23%	17%	x
KCAER	11.69	11.25	3.9%	15.46	9.92	32%	15%	x
KCHOL	183.40	183.90	-0.3%	201.00	149.50	10%	18%	x
KLSE	32.90	32.74	0.5%	40.20	30.36	22%	8%	x
KONTR	35.40	35.52	-0.3%	50.50	29.76	43%	16%	x
KONYA	6137.50	6035.00	1.7%	7800.00	5320.00	27%	13%	x
KOZAA	80.10	79.30	1.0%	80.10	60.60	-	24%	✓
KOZAL	27.58	26.70	3.3%	27.58	19.31	-	30%	✓
KRDM	33.46	33.34	0.4%	33.46	25.06	-	25%	✓
LIDER	187.30	175.60	6.7%	187.30	113.88	-	39%	✓
MAGEN	28.40	28.62	-0.8%	28.62	18.81	1%	34%	x
MAVI	76.65	74.40	3.0%	91.20	65.50	19%	15%	x
MGROS	544.50	537.00	1.4%	595.50	449.13	9%	18%	x
MIATK	43.80	43.64	0.4%	46.92	31.22	7%	29%	x
MPARK	347.50	338.00	2.8%	420.75	327.75	21%	6%	x
NTHOL	45.04	43.90	2.6%	54.24	40.62	20%	10%	x
ODAS	5.87	5.83	0.7%	6.83	5.17	16%	12%	x
OTKAR	494.75	473.75	4.4%	496.25	389.00	0%	21%	x
OYAKC	31.40	29.86	5.2%	31.40	16.19	-	48%	✓
PASEU	37.10	36.20	2.5%	37.10	23.40	-	37%	✓
PETKM	18.28	18.26	0.1%	19.48	16.32	7%	11%	x
PGSUS	282.75	278.75	1.4%	282.75	210.30	-	26%	✓
REEDR	13.32	13.01	2.4%	16.32	11.33	23%	15%	x
SAHOL	107.40	108.60	-1.1%	108.60	80.95	13%	25%	x
SASA	3.95	3.86	2.3%	4.46	3.46	1%	12%	x
SDTTR	203.80	206.10	-1.1%	244.47	179.10	20%	12%	x
SELEC	69.35	68.85	0.7%	85.00	63.25	23%	9%	x
ŞİSE	40.70	40.10	1.5%	44.28	35.30	9%	13%	x
SKBNK	4.30	4.18	2.9%	5.54	3.70	29%	14%	x
SMRTG	38.26	37.64	1.6%	44.14	36.10	15%	6%	x
SOKM	42.72	42.54	0.4%	43.22	37.30	1%	13%	x
TABGD	178.70	173.40	3.1%	178.70	135.00	-	24%	✓
TAVHL	264.75	255.00	3.8%	291.50	240.00	10%	9%	x
TCELL	109.40	107.50	1.8%	109.40	87.81	-	20%	✓
THYAO	337.00	337.75	-0.2%	337.75	271.00	0%	20%	x
TKFEN	96.80	88.00	10.0%	96.80	59.65	-	38%	✓
TMSN	110.00	108.70	1.2%	129.30	97.95	18%	11%	x
TOASO	218.20	215.30	1.3%	230.20	184.20	5%	16%	x
TSKB	13.67	13.30	2.8%	13.85	11.91	1%	13%	x
TSPOR	1.02	1.02	0.0%	1.21	0.88	19%	14%	x
TTKOM	56.40	55.00	2.5%	56.40	42.48	-	23%	✓
TTRAK	829.00	835.00	-0.7%	835.00	640.00	1%	23%	x
TUKAS	2.27	2.19	3.7%	2.44	1.84	8%	19%	x
TUPRS	144.40	144.00	0.3%	154.50	123.50	7%	14%	x
TURSG	17.97	17.94	0.2%	18.33	12.21	2%	32%	x
ULKER	141.70	139.70	1.4%	141.70	99.80	-	30%	✓
VAKBN	28.38	27.50	3.2%	28.38	21.16	-	25%	✓
VESTL	59.95	60.20	-0.4%	74.70	55.30	25%	8%	x
YEOTK	57.80	57.90	-0.2%	60.00	48.06	4%	17%	x
YKBNK	33.96	33.26	2.1%	33.96	25.34	-	25%	✓
ZOREN	4.01	3.94	1.8%	4.63	3.67	15%	8%	x

Kaynak: Deniz Yatırım Strateji ve Araştırma Bölümü hesaplamaları, Rasyonel

BIST 100 şirketlerinin son 1 ve 3 aydaki rölatif performans durumları

BIST 100'deki şirketlerin son 1 ay negatif rölatif performans gün sayısı

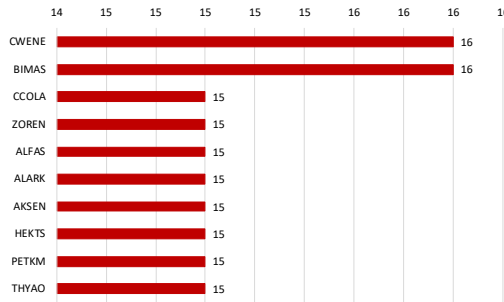

Soldaki grafikte yer alan şirketlerin son 1 ay rölatif performansı

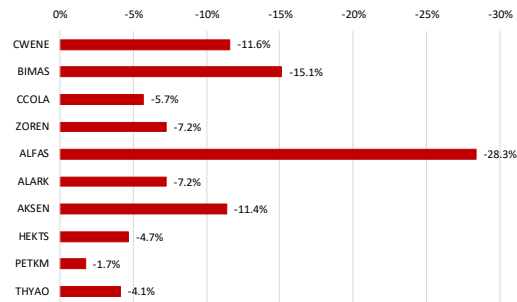

BIST 100'deki şirketlerin son 1 ay pozitif rölatif performans gün sayısı

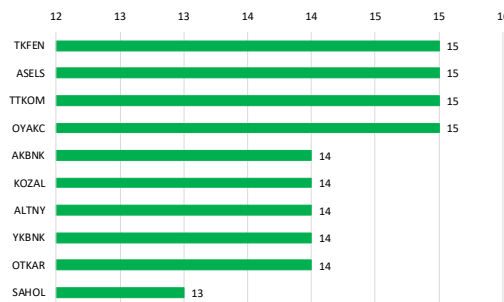

Soldaki grafikte yer alan şirketlerin son 1 ay rölatif performansı

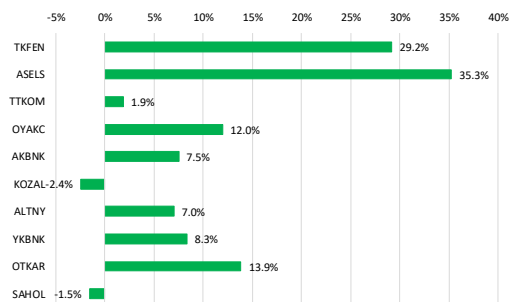

Kaynak: Deniz Yatırım Strateji ve Araştırma Bölümü hesaplamaları, Rasyonet

BIST 100'deki şirketlerin son 3 ay negatif rölatif performans gün sayısı

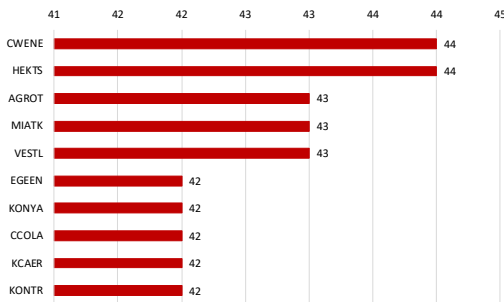

Soldaki grafikte yer alan şirketlerin son 3 ay rölatif performansı

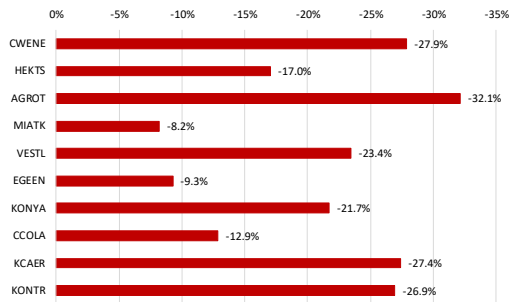

BIST 100'deki şirketlerin son 3 ay pozitif rölatif performans gün sayısı

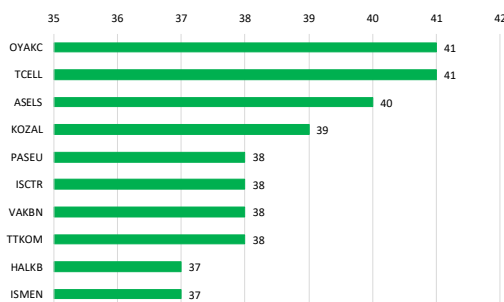

Soldaki grafikte yer alan şirketlerin son 3 ay rölatif performansı

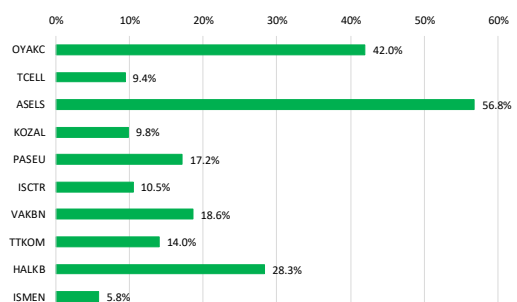

Kaynak: Deniz Yatırım Strateji ve Araştırma Bölümü hesaplamaları, Rasyonet

Seçilmiş raspyolar

DENİZ YATIRIM STRATEJİ & ARAŞTIRMA BIST 100 HIZLI BAKIŞ									
Hisse kodu	Şirket ismi	Sektör	F/K	FD/FAVÖK	FD/SATISLAR	Özkaynak karlılığı	Piyasa değeri (milyar TL)	Halka açıklık oranı	BIST 100 payı
AEFES	Andolu Eİes Bıracılık	BIRACILIK VE MEŞRUBAT	8.58	3.59	0.59	15%	112.5	32%	1.2%
AGHOL	Ag Anadolu Grubu Holding	HOLDING	16.05	2.03	0.20	6%	83.2	34%	0.9%
AGROT	Agrotech Yüksek Teknoloji Ve Yatırım	TEKNOLOJİ	33.58	266.60	4.28	6%	11.3	32%	0.1%
AKBNK	Akbank	BANKACILIK	9.19			19%	389.5	52%	4.0%
AKFYE	Akfen Yenilenebilir Enerji	ELEKTRİK	137.00	9.82	5.59	0%	21.6	28%	0.2%
AKSA	Aksa	ENDÜSTRİYEL TEKSTİL	44.26	11.95	1.89	5%	50.3	37%	0.5%
AKSEN	Aksa Enerji	ELEKTRİK	22.78	10.15	2.30	5%	45.7	21%	0.5%
ALARK	Alarko Holding	İNŞAAT, TAAAHÜT	21.10		5.16	3%	37.1	37%	0.4%
ALFAS	Alfa Solar Enerji	ELEKTRİK	99.48	35.16	2.63	5%	19.8	20%	0.2%
ALTNY	Altınay Savunma Teknolojileri	TEKNOLOJİ	41.38	28.46	11.42	18%	20.2	25%	0.2%
ANHYT	Anadolu Haya Emek.	SİGORTA	11.65			53%	47.4	17%	0.5%
ANGSR	Anadolu Sigorta	SİGORTA	5.14			47%	55.9	35%	0.6%
AKCLK	Aneltek	DAYANIKLI TÜKETİM	58.97	8.38	0.44	2%	99.6	15%	1.0%
ARDYZ	Ard Bilgiim Teknolojileri	TEKNOLOJİ	14.34	5.74	2.85	15%	5.4	75%	0.1%
ASELS	Aselsan	İLETİŞİM CHAZLARI	34.90	18.19	4.57	12%	534.0	26%	5.5%
ASTOR	Astor Enerji	ELEKTRİK	23.52	14.08	4.21	26%	118.2	28%	1.2%
BERA	Bera Holding	HOLDING	14.91	5.06	0.64	4%	11.9	64%	0.1%
BIMAS	Bim Birleşik Mağazalar	PERAKENDE	17.13	15.39	0.67	17%	318.5	60%	3.3%
BRSAN	Borusan Boru Sanayi	DEMİR, ÇELİK TEMEL	27.96	28.79	1.23	-1%	58.0	20%	0.6%
BRYAT	Borusan Yat. Paz.	HOLDING	16.91	16.44	5.40	17%	15.4	26%	0.2%
BSOKE	Batsöke Çimento	ÇİMENTO	12.07	46.12	5.23	40%	21.5	25%	0.2%
BTICM	Bati Çimento	ÇİMENTO	7.46	15.14	2.11	29%	24.9	49%	0.3%
CANTE	Çan2 Termik	ELEKTRİK	4.68		1.73	-5%	10.6	51%	0.1%
CCOLA	Coca Cola İçecek	BIRACILIK VE MEŞRUBAT	10.90	7.76	1.36	27%	161.4	25%	1.7%
CİMSA	Cİmsa	ÇİMENTO	18.93	12.72	2.30	10%	50.9	45%	0.5%
CLBİE	Çelbi	HAVA YOLLARI VE HİZMETLERİ	16.91	11.76	3.23	63%	60.3	12%	0.6%
CVKMD	Çuk Maden İşletmeleri	MADENCİLİK	16.10	16.44	5.40	17%	15.4	26%	0.2%
CWENE	Cw Enerji Mühendislik	ELEKTRİK	51.64	10.45	2.09	4%	18.9	29%	0.2%
DOAS	Doğuş Otomotiv	OTOMOTİV	6.84	3.26	0.29	13%	51.9	39%	0.5%
DOHOL	Doğan Holding	HOLDING	9.09	3.78	0.30	7%	39.3	36%	0.4%
ECLIC	Eczaçbaşı İlaç	SAĞLIK	30.79	45.17	3.65	2%	31.5	19%	0.3%
EĞEEN	Ege Endüstri	OTOMOTİV PARÇASI	37.85	33.17	6.86	14%	32.3	34%	0.3%
EKGYO	Emlak G.İ.M.Y.Ö.	GAYRİMENKUL YATIRIM ÖRT.	4.71	18.32	2.07	15%	60.3	51%	0.6%
ENERY	Enerya Enerji	ELEKTRİK	11.98	10.50	1.36	12%	33.8	27%	0.4%
ENİSA	Eneryisa Enerji	ELEKTRİK		3.98	0.65	-6%	79.1	20%	0.8%
ENKAİ	Enka İnşaat	İNŞAAT, TAAAHÜT	13.97	10.10	2.30	10%	345.0	12%	3.6%
EREGL	Ereğli Demir Çelik	DEMİR, ÇELİK TEMEL	13.28	11.54	1.19	6%	179.1	48%	1.9%
EUPWR	Europower Enerji Ve Otomasyon Teknolojiler	ELEKTRİK	38.32	12.60	2.62	11%	25.1	27%	0.3%
FENER	Fenerbahçe	SPOR			2.29		12.9	34%	0.1%
FROTO	Ford Otosan	OTOMOTİV	9.50	11.80	0.79	36%	369.2	18%	3.8%
GARAN	Garanti Bankası	BANKACILIK	6.53			33%	602.3	14%	6.3%
GESAN	Gırsım Elektrik Sanayi Taahhut Ve Ticaret	ELEKTRİK	21.85	5.68	1.61	15%	24.8	28%	0.3%
GOLTS	Göltaş Çimento	ÇİMENTO	13.83	7.51	1.70	8%	8.3	68%	0.1%
GUBRF	Gübre Fabrikaları	TARIM KİMYASALLARI	140.75	23.69	2.39	6%	105.3	22%	1.1%
HALKB	Halk Bankası	BANKACILIK	10.47			11%	158.2	9%	1.6%
HEKTS	Heiştaz	TARIM KİMYASALLARI			7.31	-26%	31.4	41%	0.3%
İEHYO	İşklar Enerji Ve Yapı Holding	HOLDING	18.91	14.66	1.46	11%	4.8	90%	0.1%
İSCTR	İş Bankası (Ç)	BANKACILIK	8.96			16%	407.7	31%	4.2%
İSMEN	İş Yatırım	ARACI KURUM	14.02	3.41	0.06	23%	77.2	28%	0.8%
KARSN	Karsan Otomotiv	OTOMOTİV	197.08	13.28	1.45	1%	10.9	39%	0.1%
KCAER	Kocaer Çelik	DEMİR, ÇELİK TEMEL	270.05	11.78	1.25	1%	22.4	24%	0.2%
KCHOL	Koç Holding	HOLDING	356.11	18.48	1.56	0%	465.1	22%	4.8%
KLSER	Kaleseramik Çanakçile Kalebodur Seramik	SERAMİK			2.10	-39%	16.9	21%	0.2%
KONTR	Kontrolmatik Teknoloji	ELEKTRİK	84.00	25.98	2.99	6%	23.0	53%	0.2%
KONYA	Konya Çimento	ÇİMENTO		110.22	5.75	-10%	29.9	15%	0.3%
KOZAA	Koza Anadolu Metal	MADENCİLİK	1004.20	4.84	1.84	0%	31.1	44%	0.3%
KOZAL	Koza Altın İşletmeleri	MADENCİLİK	146.24	41.12	8.84	2%	88.3	29%	0.9%
KRDMO	Kardemir (D)	DEMİR, ÇELİK TEMEL		9.56	0.71	-6%	26.1	89%	0.3%
LİDER	Ldr Turizm	TURİZM	40.75	49.19	12.11	14%	30.9	31%	0.3%
MAGEN	Margun Enerji	ELEKTRİK		103.41	32.45	-2%	33.5	14%	0.3%
MAVİ	Mavi Giyim	TEKSTİL, ENTEGRE	12.37	4.46	0.80	32%	30.4	73%	0.3%
MGROS	Migros	PERAKENDE	15.55	6.15	0.33	12%	98.6	51%	1.0%
MIATK	Mia Teknoloji	TEKNOLOJİ	9.50	12.74	8.32	65%	21.6	57%	0.2%
MPARK	Mip Sağlık Hizmetleri	SAĞLIK	12.74	7.02	1.80	26%	66.4	27%	0.7%
NTHOL	Net Holding	TURİZM	8.57	4.15	1.43	5%	22.5	22%	0.2%
ODAS	Oday Elektrik	ELEKTRİK		2.30	0.88	-20%	8.2	73%	0.1%
OTAKR	Ötçkar	OTOMOTİV			2.34	-31%	59.4	27%	0.6%
OYAKC	Oyak Çimento Fabrikaları	ÇİMENTO	21.30	11.34	3.25	17%	152.7	24%	1.6%
PASEU	Pasifık Eurasia Lojistik Dış Ticaret	LOJİSTİK	120.86	111.16	16.73	12%	24.9	32%	0.3%
PETKM	Petkim	PETROL VE PETROL ÜRÜNLERİ			1.06	-9%	46.3	47%	0.5%
PGSUS	Pegasus Hava Taşımacılığı	HAVA YOLLARI VE HİZMETLERİ	10.64	7.88	2.24	21%	141.4	43%	1.5%
REEDR	Reeder Teknoloji	TEKNOLOJİ		20.25	4.71	-15%	12.7	34%	0.1%
SAHOL	Sabancı Holding	HOLDING		34.95	11.72	-5%	225.6	51%	2.3%
SASA	Sasa	ENDÜSTRİYEL TEKSTİL	9.47	33.94	5.46	16%	173.1	23%	1.8%
SDTR	Sdt Uzay Ve Savunma Teknolojileri	TEKNOLOJİ	1191.55	46.34	6.28	1%	11.8	27%	0.1%
SELEC	Selçuk Ecza Deposu	SAĞLIK	20.92	6.44	0.29	9%	43.1	15%	0.4%
SİSE	Şişe Cam	CAM	24.82	18.34	1.07	3%	124.7	49%	1.3%
SKBNK	Şekerbank	BANKACILIK	5.31			22%	10.8	48%	0.1%
SMRTG	Smart Güneş Enerjisi Teknolojileri	ELEKTRİK	52.55	17.28	2.49	13%	23.2	25%	0.2%
SOKM	Şok Marketler Ticaret	PERAKENDE	413.85	7180.42	0.14	0%	25.3	51%	0.3%
TABGO	Tab Gıda Sanayi	GIDA	24.43	6.46	1.38	13%	46.7	20%	0.5%
TAVHL	Tav Havalimanları	HAVA YOLLARI VE HİZMETLERİ	14.67	8.66	2.46	12%	96.2	48%	1.0%
TECLL	Türkcell	İLETİŞİM	10.23	3.81	1.69	13%	240.7	54%	2.5%
THYAO	Türk Hava Yolları	HAVA YOLLARI VE HİZMETLERİ	4.10	5.44	0.99	20%	465.1	50%	4.8%
TKFEN	Tekfen Holding	HOLDING	88.63	13.58	0.68	1%	35.8	48%	0.4%
TMSN	Tümosan Motor Ve Traktör	OTOMOTİV		38.02	2.19	-7%	12.7	29%	0.1%
TOAŞO	Tofaş Otomobil Fab.	OTOMOTİV	20.89	12.63	0.97	11%	109.1	24%	1.1%
TSİB	T.Ş.İ.İ.B.	BANKACILIK	3.78			38%	38.3	39%	0.4%
TSPOR	Trabzonspor	SPOR			3.66	-124%	7.7	49%	0.1%
TTKOM	Türk Telekom	İLETİŞİM	23.34	4.23	1.55	6%	197.4	13%	2.0%
TTAK	Türk Traktör	OTOMOTİV	14.45	8.77	1.29	31%	83.0	24%	0.9%
TUKAS	Tuğay	GIDA	13.08	8.01	1.88	7%	10.2	39%	0.1%
TUPRS	Tüpraş	PETROL VE PETROL ÜRÜNLERİ	15.19	4.41	0.28	7%	278.2	49%	2.9%
TURSG	Türkiye Sigorta	SİGORTA	7.06			59%	89.9	18%	0.9%
ULKER	Ulker	GIDA	7.07	4.75	0.88	26%	52.3	39%	0.5%
VAKBN	T. Vakıflar Bankası	BANKACILIK	6.97			21%	281.4	6%	2.9%
VESTL	Vestel	DAYANIKLI TÜKETİM		9.31	0.56	-22%	20.1	45%	0.2%
YEOTK	Yeo Teknoloji Enerji Ve Endüstri	ELEKTRİK	22.00	9.87	2.29	57%	20.5	36%	0.2%
YKBNK	Yapi Ve Kredi Bankası	BANKACILIK	9.89			16%	286.9	39%	3.0%
ZOREN	Zorlu Enerji	ELEKTRİK		9.74	2.17	-4%	20.1	36%	0.2%

Kaynak: Deniz Yatırım Strateji ve Araştırma Bölümü hesaplamaları, Rasyonel F/K, FD/FAVÖK ve FD/Satışlar raspyoları son 4 geyrek verilmesine aittir.

En düşük F/K	Şirket
3.78	TSKB

En düşük FD/FAVÖK	Şirket
2.03	AGHOL

En düşük FD/SATISLAR	Şirket
0.06	İSMEN

En düşük özkaynak karlılığı	Şirket
-124%	TSPOR

En düşük piyasa değeri	Şirket
4.8	İEYHO

En düşük halka açıklık oranı	Şirket
6%	VAKBN

En düşük BIST 100 payı	Şirket
0.1%	İEYHO

En yüksek F/K	Şirket
1191.55	SDTR

En yüksek FD/FAVÖK	Şirket
7180.42	SOKM

En yüksek FD/SATISLAR	Şirket
718.72	BRYAT

En yüksek özkaynak karlılığı	Şirket
65%	MIATK

En yüksek piyasa değeri	Şirket
602.3	GARAN

En yüksek halka açıklık oranı	Şirket
90%	İEYHO

En yüksek BIST 100 payı	Şirket
6.3%	GARAN

[illegible]

En dijah haluk kanyayen	Sihet	En pikah haluk kanyayen	Sihet
0.02	0.04	0.04	0.04
En dijah apik kanyayen	Sihet	En pikah apik kanyayen	Sihet
0.24	0.17N7	0.90	0.76N5
En dijah haluk baka	Sihet	En pikah haluk baka	Sihet
0.05	0.00C6	1.24	0.0210N
En dijah apik baka	Sihet	En pikah apik baka	Sihet
0.68	0.17N7	3.75	0.0507C7
En dijah haluk sharp	Sihet	En pikah haluk sharp	Sihet
0.17	0.00C6	0.39	0.0376N
En dijah apik sharp	Sihet	En pikah apik sharp	Sihet
0.39	0.00C6	0.00	0.00C6

Deniz Yatırım model portföy

Deniz Yatırım Model Portföy					
Hisse	Portföye giriş tarihi	Hedef fiyat	Potansiyel	Nominal getiri (Portföye girişten itibaren)	BİST-100'e rölatif getiri (Portföye girişten itibaren)
TAVHL	10.05.2021	460.00	74%	1008%	49%
FROTO	07.09.2022	1600.00	52%	254%	11%
HTTBT	03.11.2022	73.50	72%	345%	68%
KAREL	30.11.2022	17.00	88%	-15%	-61%
PGSUS	27.12.2022	362.50	28%	173%	38%
BIMAS	16.01.2023	755.50	44%	333%	104%
CCOLA	16.01.2023	82.40	43%	249%	64%
SAHOL	12.05.2023	153.30	43%	158%	16%
CIMSA	21.06.2023	68.40	27%	239%	64%
YKBNK	21.08.2023	46.00	35%	127%	60%
GWIND	09.07.2024	44.60	56%	-10%	-10%
TABGD	18.07.2024	320.00	79%	-13%	-10%
GARAN	02.08.2024	183.00	28%	14%	11%
ANSGR	29.11.2024	217.70	95%	22%	8%

Yıl	Nominal getiri	BİST-100 Endeksi'ne göre rölatif getiri	BİST-100 Getiri Endeksi'ne göre rölatif getiri
2019	56%	27%	25%
2020	50%	16%	15%
2021	43%	13%	10%
2022	205%	3%	0%
2023	52%	12%	9%
2024	44%	10%	7%
12A	23%	0%	-2%
YBB	5%	-5%	-5%
2019'dan bugüne	2252%	98%	68%

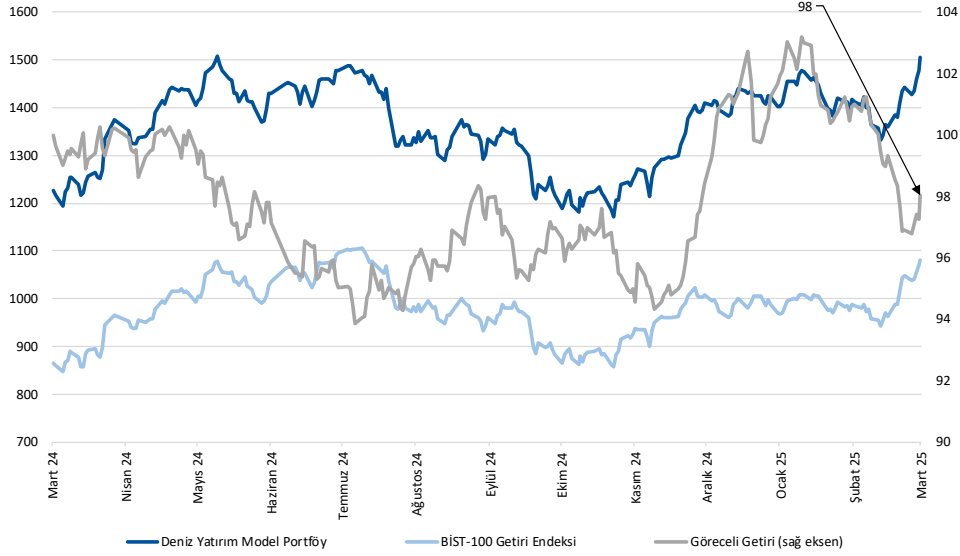

Kaynak: Deniz Yatırım Strateji ve Araştırma Bölümü hesaplamaları, Rasyonet

Deniz Yatırım Model Portföy

Deniz Yatırım Model Portföy, Deniz Yatırım Strateji ve Araştırma Bölümü tarafından, temel analiz kriterlerine göre hazırlanmış, orta-uzun vadeli hisse senedi tavsiye listesidir. Alınan pozisyonlar sadece uzun yönlüdür (long only). Herhangi bir rakamsal/yüzdesel getiri hedefi söz konusu değildir. Herhangi bir şirket sayısı sınırı söz konusu değildir. Herhangi bir sıklıkta/takvim dahilinde değişiklik yapma zorunluluğu söz konusu değildir. Strateji ve Araştırma Bölümü analistleri portföyü takvim yılı içerisinde piyasa koşulları izin vermez ise değiştirmeme hakkına sahiptirler. Portföy içerisinde yer alan şirketler için temel analiz açısından getiri potansiyeli kalmamış dahi olsa da (değerleme olarak) şirket markasına olan geçmiş ve gelecek dönem güveni ile liste içerisinde kalmaya devam edebilirler. Portföyde yer alan şirketler için AL tavsiyesi bulunması zorunluluğu söz konusu değildir. Bölüm analistleri, TUT ve/veya Gözden Geçiriliyor önerileri ile de liste içerisinde şirket tercihinde bulunabilirler.

Deniz Yatırım model portföy | sektörel ve endeks dağılımları

Model portföy sektörel dağılımı

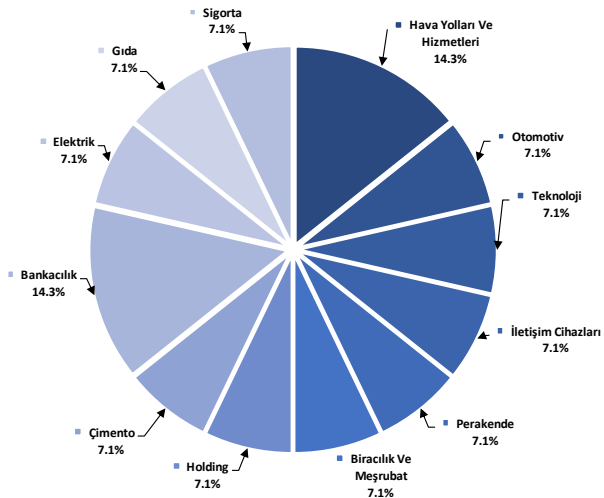

Kaynak: Deniz Yatırım Strateji ve Araştırma Bölümü hesaplamaları

Model portföy endeks dağılımı

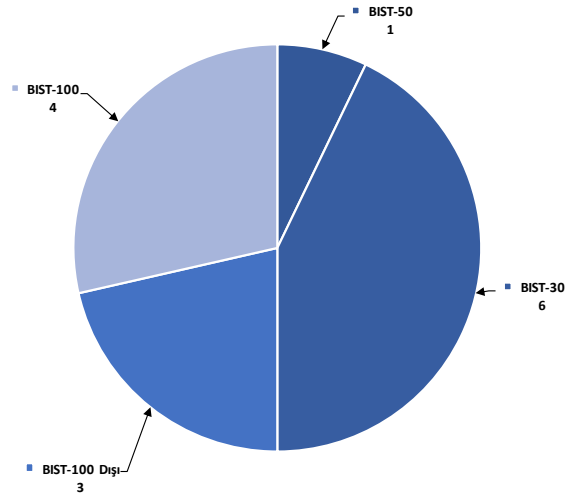

Kaynak: Deniz Yatırım Strateji ve Araştırma Bölümü hesaplamaları

Deniz Yatırım döngüsel portföy

Deniz Yatırım Döngüsel Portföy											
Hisse senedi	Giriş tarihi	Giriş seviyesi	Son kapanış	Değişim	Rölatif	Portföyde kalma süresi, gün	Yıl başlangıcından değişim	Haftalık değişim	Haftalık rölatif	Haftalık beta	Haftalık korelasyon
THYAO	25.01.2022	26.05	337.00	1193%	129%	1147	20%	0%	-3%	0.96	0.74
TCELL	10.10.2022	22.42	109.40	388%	61%	889	18%	3%	0%	1.02	0.71
ULKER	13.12.2022	38.36	141.70	269%	79%	825	20%	15%	12%	0.85	0.46
MPARK	16.01.2023	85.43	347.50	307%	91%	791	-9%	-3%	-6%	0.72	0.49
MAVI	12.05.2023	27.42	76.65	180%	26%	675	-12%	6%	3%	0.85	0.58
ASELS	17.07.2023	36.43	117.10	221%	94%	609	62%	8%	5%	0.91	0.62
AKBNK	21.08.2023	26.69	74.90	181%	97%	574	15%	2%	-2%	1.42	0.72
MGRS	19.12.2023	323.98	544.50	68%	20%	454	0%	-2%	-5%	0.88	0.62
KRDMD	05.04.2024	23.03	33.46	45%	26%	346	23%	6%	3%	1.05	0.65
DOHOL	09.07.2024	16.28	15.00	-8%	-8%	251	4%	4%	1%	0.98	0.71
AGESA	02.09.2024	102.30	153.30	50%	38%	196	-6%	-4%	-6%	0.76	0.45
LKMNH	16.09.2024	15.02	19.50	30%	15%	182	8%	-1%	-4%	0.49	0.29
ISCTR	08.01.2025	14.04	16.31	16%	7%	68	20%	0%	-3%	1.52	0.72
ANHYT	06.02.2025	102.05	110.30	8%	-2%	39	6%	6%	3%	0.84	0.49

Kaynak: Deniz Yatırım Strateji ve Araştırma Bölümü hesaplamaları, Rasyonet

Deniz Yatırım döngüsel portföy performans

Dönem	Döngüsel Portföy endeks seviyesi	Döngüsel Portföy rölatif (XU100)	Döngüsel Portföy rölatif (XU30)	XU100
14.03.2025	1366	83%	83%	745
07.03.2025	1327	84%	84%	722
31.12.2024	1224	81%	81%	675
29.12.2023	845	65%	65%	513
30.12.2022	539	42%	42%	379
31.12.2021	144	13%	13%	128
21.10.2021	100			100
Haftalık performans (Portföy)	3%			
Yıl başlangıcından performans (Portföy)	12%			
Kurulduğu günden performans (Portföy)	1266%			
Haftalık ortalama beta (Portföy)	0.95			
Haftalık ortalama korelasyon (Portföy)	0.59			
Ortalama gün (Portföy)	503			
Toplam gün (Portföy kuruluşundan)	1240			
XU100 haftalık performans	3%			
XU100 yıl başlangıcından performans	10%			
XU100 Döngüsel Portföy kurulduğu günden performans	645%			
Döngüsel Portföy, XU100 haftalık rölatif	0%			
Döngüsel Portföy, XU100 yıl başlangıcından rölatif	1%			
Döngüsel Portföy, XU100 kurulduğu günden rölatif	83%			

Kaynak: Deniz Yatırım Strateji ve Araştırma Bölümü hesaplamaları

Döngüsel Portföy

Döngüsel Portföy, Deniz Yatırım Strateji ve Araştırma Bölümü'nde çalışan analistler tarafından BIST içerisinde yer alan hisse senetlerine yönelik 'döngüsel' beklentileri içeren ve sadece Genel Yatırım Tavsiyesi kapsamında değerlendirilmelidir. Buna göre, Portföy oluşturulurken, herhangi bir hedef fiyat beklentisi, yüzde (%) kazanç önerisi ve zaman kısıtı (hedeflemeleri) bulunmamaktadır.

Portföy, Model Portföy yönetim mantığından farklı çalışmaktadır. Model Portföy, orta-uzun vadeli beklentilerden ve hedef fiyat seviyelerinden oluşurken (12-ay beklentileri); Döngüsel Portföy ise bunlardan bağımsız, şeffaflıkla yönetilme amaçlı, hesap verilebilir eksende, temel analiz ile beğenilen ve paylaşılan özet düşüncelerden oluşan şirket beklentilerini içermektedir.

Deniz Yatırım Strateji ve Araştırma Bölümü Döngüsel Portföy içerisinde yaptığı güncellemeleri mail ortamında ilgili müşteri temsilcileri ile paylaşmak ve geçmişe dönük veri sınıflandırmasını yapmakla yükümlüdür.

Döngüsel Portföy, hiçbir koşulda sadece teknik analiz bilgisi ve değerlendirmelerine dayalı şekilde oluşturulamaz.

Döngüsel Portföy, herhangi bir müşteri yönlendirmesi içermemektedir. Strateji ve Araştırma Bölümü'nde yer alan analistlerin özet düşüncelerinden oluşan ve son kararın her zaman yatırımcıya bırakıldığını gözetilen bir süreçtir.

Döngüsel Portföy, alım ve satım şeklinde çift yönlü değerlendirme şeklinde çalışmakta ve Portföy içerisindeki hisselerin eşit dağılımı üzerine odaklanmaktadır.

Döngüsel Portföy, Deniz Yatırım Strateji ve Araştırma Bölümü tarafından yapılacak değerlendirmelere göre yıl içerisinde herhangi bir sayı kısıtı olmadan uygun zamanda güncellenebilir.

Değerlemeler

	Piyasa Değeri (mn TL)	Piyasa Değeri (mn USD)	BIST 30 Endeksi'ndeki Payı	BIST 100 Endeksi'ndeki Payı	Nominal Hisse Performansı - YBB	Relatif Hisse Performansı - YBB	Hedef Fiyat (TL)	Tavsiye	Kapanış Fiyatı	Yükseliş / Düşüş Potansiyeli
Finansallar										
Ağesa Hayat Emeklilik	27,594	755	---	---	-6%	-15%	212.30	AL	153.30	38.5%
Akbank	389,480	10,660	9.0%	6.7%	15%	5%	91.60	AL	74.90	22.3%
Aksigorta	12,154	333	---	---	-1%	-11%	10.60	AL	7.54	40.6%
Anadolu Hayat Emeklilik	47,429	1,298	---	0.3%	6%	-4%	158.30	AL	110.30	43.5%
Anadolu Sigorta	55,900	1,530	---	0.6%	8%	-3%	217.70	AL	111.80	94.7%
Garanti Bank	602,280	16,485	3.8%	2.8%	15%	5%	183.00	AL	143.40	27.6%
Halkbank	158,209	4,330	---	0.5%	36%	23%	22.70	TUT	22.02	3.1%
İş Bankası	407,750	11,161	5.6%	4.1%	20%	9%	21.80	AL	16.31	33.7%
İş Yatırım	77,175	2,112	---	0.7%	5%	-5%	64.60	AL	51.45	25.6%
TSKB	38,276	1,048	---	0.5%	12%	1%	18.70	AL	13.67	36.8%
Türkiye Sigorta	89,850	2,459	---	0.5%	-2%	-11%	28.00	AL	17.97	55.8%
Vakıf Bank	281,414	7,703	---	0.5%	22%	10%	32.40	AL	28.38	14.2%
Yapı Kredi Bank	286,862	7,852	4.9%	3.6%	11%	1%	46.00	AL	33.96	35.5%
Holdingler										
Alarko Holding	37,084	1,015	0.6%	0.4%	-7%	-16%	130.00	AL	85.25	52.5%
Doğan Holding	39,255	1,074	---	0.5%	4%	-6%	21.00	AL	15.00	40.0%
Enka İnşaat	345,000	9,443	1.8%	1.3%	18%	7%	78.00	AL	57.50	35.7%
Koç Holding	465,084	12,730	4.6%	3.4%	3%	-7%	298.80	AL	183.40	62.9%
Sabancı Holding	225,580	6,174	5.2%	3.8%	12%	1%	153.30	AL	107.40	42.7%
Şişecam	124,673	3,412	2.7%	2.0%	-2%	-11%	44.40	TUT	40.70	9.1%
Tekfen Holding	35,816	980	---	0.5%	34%	22%	73.10	TUT	96.80	-24.5%
Petrol ve Gaz										
Aygaz	36,289	993	---	---	-7%	-15%	253.00	AL	165.10	53.2%
Pertkim	46,329	1,268	1.0%	0.7%	1%	-8%	22.00	TUT	18.28	20.4%
Tüpraş	278,229	7,615	6.1%	4.5%	2%	-8%	233.00	AL	144.40	61.4%
Enerji										
Akisa Enerji	45,718	1,251	---	0.3%	-5%	-14%	52.20	TUT	37.28	40.0%
Alfa Solar Enerji	19,817	542	---	0.1%	-21%	-28%	82.00	TUT	53.85	52.3%
Biotrend Enerji	9,800	268	---	---	15%	4%	24.20	AL	19.60	23.5%
Galata Wind Enerji	15,412	422	---	---	-16%	-23%	44.60	AL	28.54	56.3%
Enerjisa Enerji	79,073	2,164	---	0.5%	14%	3%	97.60	AL	66.95	45.8%
Demir Çelik										
Erdemir	179,060	4,901	3.8%	2.8%	5%	-5%	37.00	AL	25.58	44.6%
Kardemir (D)	39,042	1,069	1.0%	0.8%	23%	12%	43.00	AL	33.46	28.5%
Kimya, Tarımsal İlaç ve Gübre										
Akisa Akriolik	50,311	1,377	---	0.6%	0%	-9%	14.50	TUT	12.95	12.0%
Altım Kimya	5,262	144	---	---	-8%	-16%	24.50	TUT	17.54	39.7%
Hektaş	31,360	858	0.6%	0.4%	-4%	-13%	4.80	SAT	3.72	29.0%
Kimteks Polüretan	9,763	267	---	---	6%	-4%	33.00	AL	20.08	64.3%
Otomotiv ve Otomotiv Yan Sanayi										
Doğuş Otomotiv	51,920	1,421	---	0.7%	22%	10%	266.60	TUT	236.00	13.0%
Ford Otosan	369,157	10,104	2.9%	2.2%	12%	2%	1600.00	AL	1052.00	52.1%
Kordsa	12,567	344	---	---	-10%	-18%	87.30	TUT	64.60	35.1%
Tofaş	109,100	2,986	1.2%	0.9%	6%	-4%	232.00	TUT	218.20	6.3%
Türk Traktor	82,955	2,271	---	0.7%	11%	0%	990.00	AL	829.00	19.4%
Otokar	59,370	1,625	---	0.5%	2%	-7%	633.60	TUT	494.75	28.1%
Brisa	28,711	786	---	---	4%	-6%	124.20	AL	94.10	32.0%
Sağlık										
Lokman Hekim	4,212	115	---	---	8%	-2%	27.00	AL	19.50	38.5%
Meditera Tıbbi Malzeme	5,093	139	---	---	-19%	-27%	68.90	AL	42.80	61.0%
MLP Sağlık	66,377	1,817	---	0.6%	-9%	-18%	532.30	AL	347.50	53.2%
Gen İlaç ve Sağlık Ürünleri	43,170	1,182	---	---	20%	9%	104.00	TUT	143.90	-27.7%
Selçuk Ecza Deposu	43,066	1,179	---	0.2%	-13%	-21%	85.00	TUT	69.35	22.6%
Perakende ve Toptan										
BLM	318,476	8,717	8.6%	6.4%	-1%	-10%	755.50	AL	524.50	44.0%
Bizim Toptan	2,284	63	---	---	-2%	-11%	36.00	TUT	28.38	26.8%
Mavi Giyim	30,450	833	---	0.7%	-12%	-20%	138.00	AL	76.65	80.0%
Migros	98,584	2,698	2.2%	1.6%	0%	-10%	800.00	AL	544.50	46.9%
Şok Marketler	25,345	694	---	0.4%	4%	-6%	58.50	TUT	42.72	36.9%
Gıda ve İçecek										
Coca Cola İçecek	161,449	4,419	---	1.3%	-4%	-13%	82.40	AL	57.70	42.8%
TAB Gıda	46,693	1,278	---	0.3%	19%	8%	320.00	AL	178.70	79.1%
Ülker Bisküvi	52,326	1,432	0.9%	0.7%	20%	9%	167.90	AL	141.70	18.5%
Büyük Şeffler Gıda	3,317	91	---	---	---	---	52.46	AL	31.00	69.2%
Beyaz Eşya ve Mobilya										
Arçelik	99,602	2,726	---	0.5%	4%	-6%	205.00	AL	147.40	39.1%
Vestel Beyaz Eşya	24,320	666	---	---	-10%	-19%	24.50	TUT	15.20	61.2%
Vestel Elektronik	20,111	550	---	0.3%	-16%	-24%	80.00	TUT	59.95	33.4%
Yataş	4,359	119	---	---	6%	-4%	36.50	AL	29.10	25.4%
Telekom & Teknoloji & Yazılım										
Aztek Teknoloji	4,324	118	---	---	-7%	-16%	98.90	AL	43.24	128.7%
Hitit Bilgisayar Hizmetleri	12,840	351	---	---	-17%	-25%	73.50	AL	42.80	71.7%
İndeks Bilgisayar	6,105	167	---	---	6%	-4%	10.80	AL	8.14	32.7%
Karel Elektronik	7,293	200	---	---	-11%	-20%	17.00	AL	9.05	87.8%
Kontrolmatik Teknoloji	23,010	630	0.5%	0.4%	-8%	-17%	60.00	TUT	35.40	69.5%
Logo Yazılım	12,255	335	---	---	20%	8%	148.50	TUT	129.00	15.1%
Turkcell	240,680	6,588	5.7%	4.2%	18%	7%	204.40	AL	109.40	86.8%
Türk Telekom	197,400	5,403	1.1%	0.8%	30%	18%	91.00	AL	56.40	61.3%
Savunma										
Aselsan	533,976	14,615	6.1%	4.6%	62%	46%	121.00	AL	117.10	3.3%
Yapı Malzemeleri										
Akçansa	35,935	984	---	---	4%	-5%	255.50	TUT	187.70	36.1%
Çimsa	50,873	1,392	---	0.7%	15%	5%	68.40	AL	53.80	27.1%
Kalekim	16,054	439	---	---	12%	1%	59.90	AL	34.90	71.6%
Havacılık										
Pegasus	141,375	3,870	2.7%	2.0%	33%	20%	362.50	AL	282.75	28.2%
TAV Havalimanları	96,179	2,633	---	1.5%	-3%	-12%	460.00	AL	264.75	73.7%
Türk Hava Yolları	465,060	12,729	10.4%	7.7%	20%	9%	454.00	AL	337.00	34.7%
Kağıt ve Kağıt Ürünleri										
Europap Tezol Kağıt	9,560	262	---	---	23%	12%	23.00	AL	19.12	20.3%
GYO'lar										
Emlak GYO	60,268	1,650	1.4%	1.0%	16%	6%	19.30	AL	15.86	21.7%
Ozak GYO	18,346	502	---	---	-10%	-18%	21.70	AL	12.60	72.2%
Torunlar GYO	61,750	1,690	---	---	-3%	-12%	86.50	AL	61.75	40.1%
Kaynak: Deniz Yatırım Strateji ve Araştırma, RasyoNet			94.2%		84.4%					

Strateji ve Araştırma Bölümü kapsamındaki hisselerle ait öneri dağılımı

Araştırma öneri dağılımı

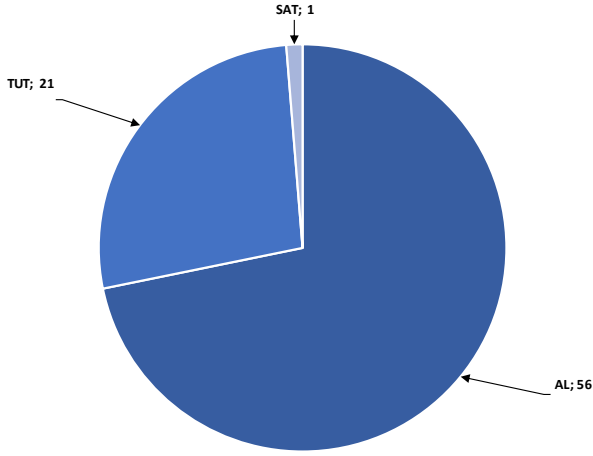

Kaynak: Deniz Yatırım Strateji ve Araştırma Bölümü

Araştırma kapsamı sektörel dağılımı

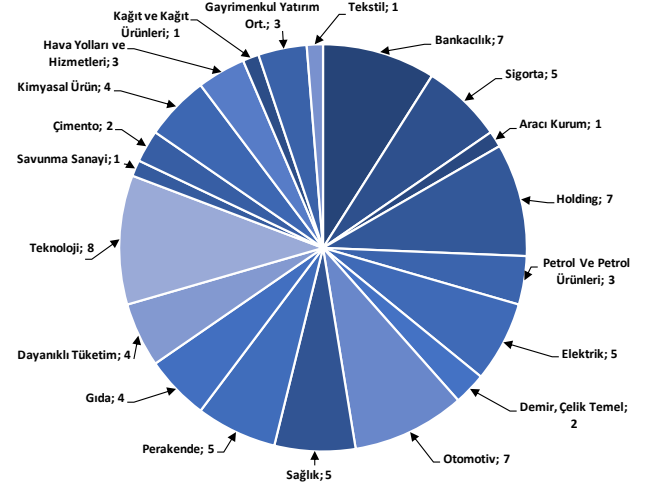

Kaynak: Deniz Yatırım Strateji ve Araştırma Bölümü

Haftalık takvim

Haftalık Takvim, 17 - 23 Mart 2025						
Tarih	Gün	Saat	Ülke	Olay	Beklenti	Önceki
17 Mart	Pazartesi	11:00	TR	Merkezi Hükümet Bütçe Dengesi	--	-139.3b
		15:30	ABD	Empire State İmalat Endeksi	-2	5.7
		15:30	ABD	Perakende Satışlar (Aylık)	0.70%	-0.90%
		15:30	ABD	Çekirdek Perakende Satışlar (Aylık)	0.40%	-0.40%
		17:00	ABD	İşletme Stokları	0.30%	-0.20%
18 Mart	Salı	10:00	TR	Konut Fiyat Endeksi (Yıllık)	--	32.00%
		10:00	TR	Konut Fiyat Endeksi (Aylık)	--	4.70%
		13:00	EUR	ZEW Ekonomik Hissiyatı	--	24.2
		15:30	ABD	Konut Başlangıçları	1380k	1366k
		15:30	ABD	Konut Başlangıçları (Aylık)	1.00%	-9.80%
		15:30	ABD	İnşaat İzinleri	1450k	1473k
		15:30	ABD	İnşaat İzinleri (Aylık)	-1.60%	-0.60%
		15:30	ABD	İthalat Fiyat Endeksi (Aylık)	-0.10%	0.30%
		15:30	ABD	İthalat Fiyat Endeksi (Yıllık)	--	1.90%
		15:30	ABD	İhracat Fiyat Endeksi (Aylık)	-0.10%	1.30%
		15:30	ABD	İhracat Fiyat Endeksi (Yıllık)	--	2.70%
		16:15	ABD	Sanayi Üretimi (Aylık)	0.20%	0.50%
		16:15	ABD	Kapasite Kullanım Oranı	77.80%	77.80%
		13:00	EUR	İşçilik Maliyetleri (Yıllık)	--	4.60%
19 Mart	Çarşamba	13:00	EUR	TÜFE (Yıllık)	2.40%	2.40%
		13:00	EUR	TÜFE (Aylık)	0.50%	0.50%
		13:00	EUR	TÜFE (Yıllık)	2.60%	2.60%
		21:00	ABD	FOMC Oran Kararı (Üst Sınır)	4.50%	4.50%
		21:00	ABD	FOMC Oran Kararı (Alt Sınır)	4.25%	4.25%
		23:00	ABD	TIC Net Uzun Vadeli İşlemler	--	\$72.0b
20 Mart	Perşembe	12:00	EUR	ECB Ekonomik Bülteninin Yayınlanması		
		14:30	TR	Yabancı Net Hisse Senedi Yatırımı	--	\$216m
		15:30	ABD	Cari İşlemler Dengesi	-\$338.0b	-\$310.9b
		15:30	ABD	İşsizlik Başvurusu Başvuruları	--	220k
		17:00	ABD	Mevcut Konut Satışları	3.93m	4.08m
		17:00	ABD	Mevcut Konut Satışları (Aylık)	-3.70%	-4.90%
21 Mart	Cuma	10:00	TR	Tüketici Güveni (M.A.)	--	82.1
		11:00	TR	Yabancı Turist Girişleri (Yıllık)	--	6.10%
		12:00	EUR	ECB Cari İşlemler Dengesi (M.A.)	--	38.4b
		18:00	EUR	Tüketici Güveni	-13	-13.6
22 - 23 Mart	Haftasonu	-	-			

*(M.A.):Mevsimsellikten arındırılmış

Kaynak: Bloomberg, Deniz Yatırım Strateji ve Araştırma

Yasal Uyarı

Bu rapor/e-posta içerisinde yer alan değerlendirmeler Deniz Yatırım Menkul Kıymetler A.Ş. tarafından, güvenilir olduğuna inanılan kaynaklardan elde edilen bilgi ve veriler kullanılarak genel nitelikte hazırlanmıştır. Raporda yer alan ifadeler, mali durumunuz ile risk ve getiri tercihlerinize uygun olmayabilir ve hiçbir şekilde alış veya satış yapılması yönünde yönlendirme olarak değerlendirilmemelidir. Deniz Yatırım, bu bilgilerin doğru, eksiksiz ve değişmez olduğunu garanti etmemektedir. Bu sebeple, okuyucuların, bu raporlardan elde edilen bilgilere dayanarak hareket etmeden önce, bilgilerin doğruluğunu teyit etmeleri önerilir ve bu bilgilere dayanarak aldıkları kararlarda sorumluluk okuyucuların kendilerine aittir. Bilgilerin eksikliği ve yanlışlığından Deniz Yatırım hiçbir şekilde sorumlu tutulamaz. Ayrıca, Deniz Yatırım ve DenizBank Finansal Hizmetler Grubu çalışanları ve danışmanlarının, herhangi bir şekilde bu rapor/e-posta içerisinde yer alan bilgiler dolayısıyla ortaya çıkabilecek, doğrudan veya dolaylı zararlarla ilgili herhangi bir sorumluluğu yoktur. Burada yer alan bilgiler sermaye piyasası aracına yönelik bir yatırım tavsiyesi, alım-satım önerisi ya da getiri vaadi değildir ve yatırım danışmanlığı kapsamında yer almamaktadır. Yatırım Danışmanlığı hizmeti; yetkili kuruluşlar tarafından imzalanacak yatırım danışmanlığı sözleşmesi çerçevesinde kişilerin risk ve getiri tercihleri dikkate alınarak kişiye özel sunulmaktadır. Buradaki içeriğin hiçbir bölümü Deniz Yatırım Menkul Kıymetler A.Ş.'nin yazılı izni olmadan çoğaltılamaz, hiçbir şekil ve ortamda yayınlanamaz, alıntı yapılamaz ve kullanılamaz. Sadece burada yer alan bilgilere dayanarak yatırım kararı verilmesi beklentilerinize uygun sonuçlar doğurmayabilir.

© DENİZ INVEST 2025

Derecelendirme

Deniz Yatırım Analistleri, her hisse senedi için bir veya birden fazla değerlendirme yöntemi kullanarak 12 aylık hedef değerler (fiyatlar) ve buna bağlı olarak potansiyel getirileri hesaplamaktadır. 12 ay derecelendirme sistemimiz; **AL**, **TUT** ve **SAT** olmak üzere 3 farklı genel yatırım tavsiyesi içerir.

AL: Hisse senedinin gelecek 12 ay toplam potansiyel getirisinin **en az %20 ve üzerinde** oluşması şeklindeki değerlemeyi ifade etmektedir.

TUT: Hisse senedinin gelecek 12 ay toplam potansiyel getirisinin **%0-20 aralığında** oluşması şeklindeki değerlemeyi ifade etmektedir.

SAT: Hisse senedinin gelecek 12 ay toplam potansiyel getirisinin **%0'dan daha düşük** seviyelerde oluşması şeklindeki değerlemeyi ifade etmektedir.

Derecelendirme	Potansiyel Getiri (PG), 12-ay
AL	≥%20
TUT	%0-20
SAT	≤%0

Kaynak: Deniz Yatırım

Deniz Yatırım Analistleri hisse senetlerini potansiyel katalizörler, tetikleyici gelişmeler, riskler ile piyasa, sektör ve rakip firma gelişmeleri ışığında değerlendirmektedir. Analistlerimiz genel yatırım tavsiyesinin kamuoyuyla paylaşılmasını takip eden süreçte hisse senetlerini titizlikle yakından takip etmeye devam etmekte; ancak, hisse senedi fiyatındaki dalgalanmalardan ötürü değerler, derecelendirme sistemimizdeki sınırları aştığı takdirde, analistlerimiz hisse senedi hakkında sundukları tavsiyeyi değiştirmemeyi ve/veya Gözden Geçirme (GG) sürecine almayı tercih edebilirler.